

# บทที่ 1 บทนำ

## วัตถุประสงค์ของการจัดทำแผนพัฒนาคุณภาพการศึกษาสถานศึกษา

1. เพื่อให้เป็นแผนแม่บทและแผนปฏิบัติการในการจัดการศึกษาของสถานศึกษา
2. เพื่อให้ทุกฝ่ายที่เกี่ยวข้องในการจัดการศึกษาได้รับรู้ทิศทาง เป้าหมายและยุทธศาสตร์การพัฒนาคุณภาพการศึกษาของสถานศึกษา
3. เพื่อให้เกิดการมีส่วนร่วม และการร่วมคิดร่วมทำระหว่างสถานศึกษา ผู้ปกครองชุมชน และหน่วยงานที่เกี่ยวข้องในการจัดการศึกษา
4. เพื่อเป็นหลักประกันในการประกันคุณภาพการศึกษาภายในสถานศึกษา

## กระบวนการจัดทำแผนพัฒนาคุณภาพการศึกษาสถานศึกษา

| ขั้นตอน  | วิธีการ / กิจกรรม   | ผลสำเร็จ  |
|--|---|---|
| 1. เตรียมการจัดทำแผนพัฒนาคุณภาพการศึกษาสถานศึกษา | 1. จัดตั้งคณะทำงาน<br>- ทำความเข้าใจในบทบาทหน้าที่<br>- ประสานความร่วมมือทางวิชาการ<br>- วางแผนการทำงานของคณะทำงาน  | 1. คณะกรรมการจัดทำแผนที่เป็นผู้แทนจากทุกฝ่ายที่เกี่ยวข้องมีความรู้ในการจัดการศึกษา มีทักษะการจัดเป็นที่ยอมรับ<br>2. การประสานงานกับต้นสังกัดเพื่อรับความช่วยเหลือทางวิชาการ<br>- แผนการดำเนินงานจัดทำแผนคณะอนุกรรมการที่มีความสามารถเฉพาะด้าน |
| 2. ประเมินความต้องการและความจำเป็นของสถานศึกษา   | 1. ทำความเข้าใจวิสัยทัศน์ พันธกิจ และเป้าหมายของสถานศึกษา<br>2. จัดทำภาพรวมของสถานศึกษา<br>3. สสำรวจความต้องการด้านการศึกษาของผู้เรียน<br>4. วิเคราะห์ข้อมูลความต้องการด้านการศึกษาของผู้เรียนและ | 1. วิสัยทัศน์ พันธกิจ ของสถานศึกษา<br>2. ข้อมูลสารสนเทศที่สามารถใช้ในการตัดสินใจได้ <ul style="list-style-type: none"><li>• ภาพรวมของสถานศึกษา</li><li>• ความต้องการของผู้เรียน</li></ul> จุดแข็ง จุดอ่อน ของแต่ละกลุ่มสาระการเรียนรู้        |

| ขั้นตอน   | วิธีการ / กิจกรรม   | ผลสำเร็จ  |
|---|---|---|
| 3. วิเคราะห์ปัญหาสาเหตุและพิจารณาแนวทางแก้ไขตามประเด็นสำคัญการพัฒนา | 1. ทบทวนประเด็นสำคัญการพัฒนา<br>2. ตัดสินใจเลือกประเด็นที่จะดำเนินการ<br>3. เขียนเป้าหมายการพัฒนา<br>4. เขียนยุทธศาสตร์การพัฒนา   | ได้ประเด็นสำคัญที่คัดเลือกมาดำเนินการและสรุปมาเขียน <ul style="list-style-type: none"> <li>• เป้าหมาย</li> <li>• ยุทธศาสตร์การพัฒนา</li> <li>• คุณภาพการศึกษา</li> <li>• สถานศึกษา</li> </ul>   |
| 4. กำหนดแผนปฏิบัติการรายปี  | 1. กำหนดแผนปฏิบัติการรายปี<br>2. ตรวจสอบความเชื่อมโยงระหว่างเป้าหมายกับแผนปฏิบัติการรายปี   | โครงร่างแผนปฏิบัติการรายปี มีรายละเอียด ประกอบด้วย <ul style="list-style-type: none"> <li>• วัตถุประสงค์ (เป้าหมายการพัฒนา)</li> <li>• ยุทธศาสตร์</li> <li>• กิจกรรม</li> <li>• ผู้รับผิดชอบแต่ละกิจกรรม</li> <li>• ระยะเวลาเริ่มต้นถึงระยะเวลาแล้วเสร็จ</li> <li>• ตัวชี้วัดความสำเร็จ วิธีการประเมิน</li> <li>• งบประมาณ</li> </ul> |
| 5. เขียนแผนพัฒนาคุณภาพสถานศึกษา                                     | 1. แบ่งหน้าที่ความรับผิดชอบในการเขียนตามความถนัดหรือตามอนุกรรมการที่ได้รับมอบหมาย<br>2. ตรวจสอบความถูกต้องและความสอดคล้อง <ol style="list-style-type: none"> <li>1. จัดพิมพ์/ ประชาพิจารณ์</li> </ol> | ได้แผนพัฒนาคุณภาพการศึกษา (รายปี) ที่มีวัตถุประสงค์ยุทธศาสตร์ แผนปฏิบัติการที่ชัดเจน สนองตอบการแก้ปัญหาของสถานศึกษาความต้องการของชุมชนทั้งในระยะยาว (เป้าหมาย) และระยะสั้น (รายปี) และสอดคล้องกับวิสัยทัศน์ พันธกิจ สามารถประเมินความก้าวหน้าตามมาตรฐานการเรียนตามหลักสูตร การศึกษาขั้นพื้นฐานได้                                     |

| ขั้นตอน                                   | วิธีการ / กิจกรรม  | ผลสำเร็จ  |
|---|--|---|
| 6. นำแผนพัฒนาคุณภาพสถานศึกษาสู่การปฏิบัติ | 1.สร้างการยอมรับ<br>2.มอบหมายการปฏิบัติงานอย่างเป็นทางการ<br>3.ทำความเข้าใจแผน (โดยผู้ปฏิบัติ) | มีแผนการปฏิบัติตามแผนอย่างจริงจัง เต็มใจเป็นแผนของเรา |

การจัดทำแผนพัฒนาคุณภาพการศึกษาโรงเรียนช่างตากุ้งึกศึกษา ฉบับปรับปรุง ปีการศึกษา 2558-2560 ดำเนินการโดยคำนึงถึงผลการพัฒนาคุณภาพการศึกษาที่ผ่านมาและบริบทของสภาพแวดล้อมที่มีอิทธิพลต่อการศึกษาทั้งด้านเศรษฐกิจสังคมการเมืองและการปกครองสิ่งแวดล้อมและพลังงานวิทยาศาสตร์เทคโนโลยีและนวัตกรรมประกอบกับแผนการศึกษาแห่งชาติการปฏิรูปในทศวรรษที่สองมาตรฐานการศึกษาขั้นพื้นฐาน มาตรฐานการศึกษาและแผนยุทธศาสตร์ของฝ่ายการศึกษา อัครสังฆมณฑลกรุงเทพฯ หลักปรัชญาเศรษฐกิจพอเพียงสังคมอาเซียนและสังคมโลกเป็นแนวทางในการกำหนดยุทธศาสตร์การบริหารจัดการศึกษาของโรงเรียน ที่จะดำเนินไปสู่เป้าหมายที่กำหนดโดยมีการศึกษาเอกสารต่างๆเพื่อใช้ เป็นกรอบแนวคิดในการจัดทำแผนพัฒนาคุณภาพการศึกษาของโรงเรียนดังต่อไปนี้

1. รัฐธรรมนูญพ.ศ. 2550
2. แผนพัฒนาเศรษฐกิจฉบับที่ 11 2555-2559
3. แผนการศึกษาชาติพ.ศ. 2552-2559
4. กรอบทิศทางพัฒนาการศึกษาชาติ 2554-2559
5. มาตรฐานวิชาชีพครู
6. พ.ร.บ. การศึกษาฉบับแก้ไขเพิ่มเติมพ.ศ.2545
7. พ.ร.บ.โรงเรียนเอกชนพ.ศ.2551
8. แผนยุทธศาสตร์ของฝ่ายการศึกษา อัครสังฆมณฑล กรุงเทพฯ ฯ
9. การปฏิรูปการศึกษาพ.ศ. 2552-2561
10. สมศ. รอบ 4 พ.ศ. 2559-2563 และมาตรฐานการศึกษาขั้นพื้นฐาน(สพฐ.)
11. ความคาดหวังของผู้ปกครองและชุมชน(แบบสอบถาม)
12. นโยบายของฝ่ายการศึกษา อัครสังฆมณฑล กรุงเทพฯ
13. แนวทางการจัดการเรียนรู้ในโรงเรียนมาตรฐานสากล
14. บุคคลคุณภาพระดับมาตรฐานสากล
15. การวิเคราะห์ SWOT การดำเนินงานตามแผนพัฒนาโรงเรียน
16. การวิเคราะห์ผลการประเมินคุณภาพมาตรฐานการศึกษาขั้นพื้นฐานทั้งภายในและภายนอก
17. นโยบายโรงเรียน

18. การเปิดประชาคมอาเซียน (ASEAN : Association of Southeast Asian Nations)
19. ข้อมูลการรับนักเรียนปัจจุบันและอนาคต
20. ข้อมูลอัตรากำลังของโรงเรียนปัจจุบันและอนาคต
21. ข้อมูลการแนวโน้มการใช้งบประมาณปัจจุบันและอนาคต
22. อัตรลักษณ์โรงเรียนคาทอลิกและเอกอัครราชทูตนักเรียน

คณะกรรมการจัดทำแผนได้ศึกษาเอกสารกรอบแนวคิดและวิเคราะห์ออกมาเป็นประเด็นสำคัญต่างๆเพื่อนำไปสู่ การกำหนดวิสัยทัศน์ พันธกิจ เป้าหมาย และยุทธศาสตร์ของสถานศึกษาเป็นทิศทางในการดำเนินงานเพื่อการบรรลุเป้าหมายที่กำหนดโดยจัดทำเป็นตารางเชื่อมโยงให้เห็นความสัมพันธ์ระหว่างกรอบแนวคิดกับประเด็นสำคัญที่จะนำไปสู่การกำหนดยุทธศาสตร์ของแผนพัฒนาคุณภาพการศึกษาสถานศึกษาดังนี้

### ตารางวิเคราะห์กรอบแนวคิดการจัดทำแผนพัฒนาคุณภาพการศึกษา โรงเรียนเซนต์คาทอลิก

| ประเด็น  | กรอบแนวคิด                              |                                 |  |   |   |                                    |              |   |                                    |  |   |   |   |                            |                                     |   |                           |   |                    |                      |
|--|---|---------------------------------|--|---|---|------------------------------------|--------------|---|------------------------------------|--|---|---|---|----------------------------|-------------------------------------|---|---------------------------|---|--------------------|----------------------|
| กรอบแนวคิด                                     | 1.คุณธรรม จริยธรรม ค่านิยมที่พึงประสงค์ | 2.สุขภาพที่ดี และการพัฒนาสุขภาพ | 3. สิ่งแวดล้อม ภาวะโลกร้อน การประหยัดพลังงาน | 4.การใช้รู้ ใฝ่เรียนและการเรียนรู้ตลอดชีวิต | 5.ทักษะการคิด คิดเป็น ทำเป็น แก้ปัญหาเป็น | 6.ความรู้ และความสามารถตามหลักสูตร | 7.ทักษะชีวิต | 8.การจัดประสบการณ์การเรียนรู้ที่เน้นผู้เรียนเป็นสำคัญ | 9.การบริหารจัดการตามหลักธรรมาภิบาล | 10.การมีส่วนร่วมของชุมชนเพื่อการเปลี่ยนแปลงที่ดีขึ้น | 11.หลักสูตรสถานศึกษาและการพัฒนาหลักสูตร | 12.การจัดการเรียนรู้และกิจกรรมพัฒนาผู้เรียน | 13.สภาพแวดล้อม แหล่งเรียนรู้และสิ่งอำนวยความสะดวก | 14.การประกันคุณภาพการศึกษา | 15.อัตลักษณ์และเอกลักษณ์ของโรงเรียน | 16.สังคมแห่งการเรียนรู้ โดดเด่นด้านคุณธรรม จริยธรรม | 17. ปรัชญาเศรษฐกิจพอเพียง | 18.การจัดการศึกษาสู่โรงเรียนมาตรฐานสากล | 19.การระดมทรัพยากร | 20.แผนการรับนักเรียน |
| 1. รัฐธรรมนูญ พ.ศ. 2550                        | ✓                                       |                                 |  |   |   |                                    |              |   | ✓                                  |  |   |   |   | ✓                          |                                     | ✓   |                           |   |                    |                      |
| 2.แผนพัฒนาเศรษฐกิจ ฉบับที่ 11 พ.ศ. 2555 - 2559 | ✓                                       | ✓                               | ✓  | ✓   |   |                                    |              |   |                                    |  |   |   |   |                            |                                     | ✓   | ✓                         |   |                    |                      |
| 3.แผนการศึกษาชาติ พ.ศ.2552-2559                | ✓                                       | ✓                               | ✓  | ✓   | ✓   |                                    |              | ✓   |                                    |  |   |   |   | ✓                          |                                     | ✓   | ✓                         | ✓                                       |                    |                      |
| 4.แผนพัฒนาการศึกษาชาติ พ.ศ.2554-2559           | ✓                                       | ✓                               | ✓  | ✓   | ✓   | ✓                                  |              | ✓   | ✓                                  | ✓  | ✓                                       | ✓   | ✓   | ✓                          |                                     | ✓   | ✓                         | ✓                                       |                    |                      |
| 5.มาตรฐานวิชาชีพครู                            | ✓                                       |                                 |  |   |   |                                    |              | ✓   |                                    |  |   |   |   |                            |                                     |   |                           |   |                    |                      |
| 6.พ.ร.บ.การศึกษาแก้ไขเพิ่มเติม พ.ศ. 2545       | ✓                                       |                                 | ✓  | ✓   |   |                                    |              | ✓   | ✓                                  | ✓  | ✓                                       | ✓   | ✓   | ✓                          |                                     |   |                           |   |                    |                      |
| 7.พ.ร.บ.โรงเรียนเอกชน พ.ศ.2551                 |   |                                 |  |   |   |                                    |              |   |                                    |  |   |   |   |                            |                                     |   |                           |   | ✓                  | ✓                    |
| 8.แผนยุทธศาสตร์ฝ่ายการศึกษา                    | ✓                                       | ✓                               | ✓  | ✓   | ✓   |                                    |              | ✓   | ✓                                  |  | ✓                                       |   | ✓   | ✓                          |                                     |   |                           | ✓                                       |                    |                      |
| 9.การปฏิรูปการศึกษา พ.ศ.2552-2561              | ✓                                       | ✓                               | ✓  | ✓   | ✓   |                                    | ✓            | ✓   | ✓                                  | ✓  | ✓                                       | ✓   | ✓   | ✓                          |                                     |   |                           | ✓                                       |                    |                      |
| 10. สมศ.รอบ 3และร่าง สมศ. รอบ 4                | ✓                                       | ✓                               | ✓  | ✓   | ✓   | ✓                                  | ✓            | ✓   | ✓                                  | ✓  | ✓                                       | ✓   | ✓   | ✓                          |                                     |   |                           |   |                    |                      |
| 11.ความคาดหวังของผู้ปกครองและชุมชน             | ✓                                       |                                 |  |   |   | ✓                                  |              | ✓   |                                    |  |   |   |   |                            |                                     |   |                           |   |                    |                      |
| 12.ปรัชญาการศึกษาคาทอลิก                       | ✓                                       |                                 |  |   |   |                                    |              |   |                                    |  |   |   |   |                            | ✓                                   | ✓   |                           |   |                    |                      |

| กรอบแนวคิด   | ประเด็น                                 |                                  |  |   |   |                                    |              |   |                                    |  |   |   |   |                            |                                     |   |                           |   |                    |                      |
|--|---|----------------------------------|--|---|---|------------------------------------|--------------|---|------------------------------------|--|---|---|---|----------------------------|-------------------------------------|---|---------------------------|---|--------------------|----------------------|
|  | 1.คุณธรรม จริยธรรม ค่านิยมที่พึงประสงค์ | 2.สุขภาวะที่ดี และการพัฒนาสุขภาพ | 3. สิ่งแวดล้อม ภาวะโลกร้อน การประหยัดพลังงาน | 4.การได้รู้ ได้เรียนและการเรียนรู้ตลอดชีวิต | 5.ทักษะการคิด คิดเป็น ทำเป็น แก้ปัญหาเป็น | 6.ความรู้ และความสามารถตามหลักสูตร | 7.ทักษะชีวิต | 8.การจัดประสบการณ์การเรียนรู้ที่เน้นผู้เรียนเป็นสำคัญ | 9.การบริหารจัดการตามหลักธรรมาภิบาล | 10.การมีส่วนร่วมของชุมชนเพื่อการเปลี่ยนแปลงที่ดีขึ้น | 11.หลักสูตรสถานศึกษาและการพัฒนาหลักสูตร | 12.การจัดการเรียนรู้และกิจกรรมพัฒนาผู้เรียน | 13.สภาพแวดล้อม แหล่งเรียนรู้และสิ่งอำนวยความสะดวก | 14.การประกันคุณภาพการศึกษา | 15.อัตลักษณ์และเอกลักษณ์ของโรงเรียน | 16.สังคมแห่งการเรียนรู้ โดดเด่นด้านคุณธรรม จริยธรรม | 17. ปรากฏาเศรษฐกิจพอเพียง | 18.การจัดการศึกษาสู่โรงเรียนมาตรฐานสากล | 19.การระดมทรัพยากร | 20.แผนการรับนักเรียน |
| 13.บุคคลคุณภาพระดับมาตรฐานสากล   |   |                                  | ✓  |   | ✓   |                                    |              |   |                                    |  |   |   |   |                            |                                     |   |                           |   |                    |                      |
| 14.มาตรฐานการศึกษาขั้นพื้นฐานและ EDDBA                                     | ✓                                       | ✓                                | ✓  | ✓   | ✓   | ✓                                  | ✓            | ✓   | ✓                                  | ✓  | ✓                                       | ✓   | ✓   | ✓                          |                                     |   |                           |   |                    |                      |
| 15.การวิเคราะห์ SWOT การดำเนินงานตามแผนพัฒนาโรงเรียน                       |   |                                  |  |   | ✓   |                                    | ✓            |   |                                    |  |   |   |   |                            |                                     |   |                           |   |                    |                      |
| 16.การวิเคราะห์ผลการประเมินคุณภาพมาตรฐานการศึกษา                           |   |                                  | ✓  |   | ✓   | ✓                                  | ✓            | ✓   |                                    |  |   |   |   | ✓                          |                                     |   |                           |   |                    |                      |
| 17.นโยบายโรงเรียน  | ✓                                       | ✓                                |  |   |   |                                    |              |   | ✓                                  | ✓  | ✓                                       | ✓   | ✓   | ✓                          |                                     |   |                           | ✓                                       | ✓                  |                      |
| 18. การเปิดประชาคมอาเซียน (ASEAN : Association of Southeast Asian Nations) | ✓                                       |                                  |  |   |   |                                    |              |   |                                    | ✓  |   |   |   |                            |                                     |   |                           |   |                    |                      |
| 19. ข้อมูลการรับนักเรียนปัจจุบันและอนาคต                                   |   |                                  |  |   |   |                                    |              |   |                                    |  |   |   |   |                            |                                     |   |                           |   |                    | ✓                    |
| 20. ข้อมูลอัตราค่ากลางของโรงเรียนปัจจุบันและอนาคต                          |   |                                  |  |   |   |                                    |              |   |                                    |  |   |   |   |                            |                                     |   |                           |   |                    | ✓                    |
| 21. ข้อมูลการแนวโน้มการใช้งบประมาณปัจจุบันและอนาคต                         |   |                                  |  |   |   |                                    |              |   |                                    |  |   |   |   |                            |                                     |   |                           |   | ✓                  | ✓                    |
| 22. อัตลักษณ์โรงเรียนคาทอลิกและเอกลักษณ์โรงเรียน                           | ✓                                       |                                  |  | ✓   |   |                                    | ✓            |   |                                    |  |   |   |   |                            | ✓                                   |   |                           |   |                    |                      |

# บทที่ 2 ข้อมูลทั่วไป

## 1. ประวัติโรงเรียนช่างตาครูู้ศึกษา

พระศาสนจักรเมืองไทยได้ตระหนักถึงความสำคัญของเยาวชน ซึ่งเป็นกำลังของประเทศเพราะหากเยาวชนมีความรู้มากเท่าไรประเทศชาติก็จะเจริญมากขึ้นเท่านั้น คุณพ่อ อังแซล์มเสงี่ยม ร่วมสมุห์ จึงได้ริเริ่มก่อตั้งโรงเรียนช่างตาครูู้ศึกษา เมื่อวันที่ 2 พฤศจิกายน 2497 เป็นอาคารไม้ 2 ชั้น 1 หลัง มี 6 ห้องเรียน สร้างบนเนื้อที่ 2 ไร่ 328ตารางวา การก่อสร้างแล้วเสร็จเมื่อวันที่ 15 กุมภาพันธ์ 2498 ใช้เวลาสร้าง 4 เดือน เปิดทำการสอนวันที่ 17 พฤษภาคม 2498 โดยมีนางลมัย รัตนไพบูลย์ เป็นผู้จัดการและครูใหญ่ จำนวนนักเรียนเริ่มแรก 258 คน

- พ.ศ. 2501 คุณพ่ออังแซล์ม เสงี่ยม ร่วมสมุห์ ได้แต่งตั้ง นางสาวสุนิตย์ โจนรัตน์ เป็นผู้จัดการ และนางสาวอัมพร กาญจนราช ดำรงตำแหน่ง ครูใหญ่ แทน นางลมัย รัตนไพบูลย์ และได้ขยายชั้นเรียนถึงมัธยมศึกษาตอนต้น
- พ.ศ. 2503 ขยายห้องเรียนเพิ่ม 4 ห้อง และขอรับนักเรียนเพิ่มเป็น 620 คน
- พ.ศ. 2504 ขยายห้องเรียนเป็น 18 ห้องเรียน มีครู 22 คน นักเรียน 694 คน
- พ.ศ. 2505 ขยายห้องเรียนเป็น 20 ห้องเรียน มีนักเรียนเพิ่มเป็น 860 คน
- พ.ศ. 2506 ขยายห้องเรียนเป็น 22 ห้องเรียน
- พ.ศ. 2507 ขยายห้องเรียนเป็น 27 ห้องเรียน ก่อสร้างอาคารคอนกรีต 3 ชั้น 1 หลัง
- พ.ศ. 2511 คุณพ่อ อังแซล์ม เสงี่ยมร่วมสมุห์ ถึงแก่กรรมภาพ คุณพ่อยวง บุญเลิศ เกตุพัตร ดำรงตำแหน่ง ผู้จัดการ และอนุมัติให้สร้างอาคารคอนกรีต 4 ชั้น 1 หลัง
- พ.ศ. 2512 ขยายห้องเรียนเป็น 32 ห้องเรียน
- พ.ศ. 2513 คุณพ่อซีลวิน สันตวิจิตรวงศ์ ดำรงตำแหน่งผู้จัดการ
- พ.ศ. 2515 คุณพ่อยอแซฟ สังวาลย์ สุระสร้างค์ มารับตำแหน่งเจ้าอาวาสวัดช่างตาครูู้
- พ.ศ. 2516 คุณพ่อปอล ถาวร กิจสกุล รับมอบตำแหน่งจากคุณพ่อยอแซฟ สังวาลย์ สุระสร้างค์
- พ.ศ. 2518 แต่งตั้งนางสาวบุญเรือน เขียมวนานนทชัย ดำรงตำแหน่ง ครูใหญ่แทนนางสาวอัมพร กาญจนราช

- พ.ศ. 2519 แต่งตั้งนางจงจิตต์ ชีพเป็นสุข ดำรงตำแหน่ง ครูใหญ่แทนนางสาวบุญเรือน เอี่ยมนวนานนทชัย
- พ.ศ. 2520 นางจงจิตต์ ชีพเป็นสุข ขอลาออกจากตำแหน่งเพื่อไปประกอบอาชีพอื่น  
เซอร์เทรอส บุญรักษ์ หมั่นทรัพย์ ดำรงตำแหน่ง ครูใหญ่  
เซอร์โซฟี รุจี ฤถาวร ดำรงตำแหน่ง ผู้จัดการ
- พ.ศ. 2522 แต่งตั้งเซอร์มักแลน อุดร บุญทองมาก ดำรงตำแหน่ง ครูใหญ่  
แทนเซอร์เทรอส บุญรักษ์ หมั่นทรัพย์  
คุณพ่อยอแซฟ เสวียง สุระสว่างค์ ดำรงตำแหน่งแทน คุณพ่อปอล ถาวร กิจสกุล
- พ.ศ. 2524 เซอร์โซฟี รุจี ฤถาวร ดำรงตำแหน่ง ครูใหญ่ แทน เซอร์มักแลน อุดร  
บุญทองมาก ซึ่งต้องไปปฏิบัติงานด้านสังคมสงเคราะห์ในต่างจังหวัด
- พ.ศ. 2526 เปลี่ยนแปลงผู้ลงนามแทนผู้รับใบอนุญาตจากคุณพ่อยอแซฟ เสวียง สุระสว่างค์ เป็น  
คุณพ่อบีคาแอล อุดลย์ คุร์ตัน แต่งตั้ง เซอร์ชูชาน มารินทร์ พุฒตาลศรี  
ดำรงตำแหน่ง ผู้จัดการ - ครูใหญ่ แทน เซอร์โซฟี รุจี ฤถาวร
- พ.ศ. 2530 แต่งตั้ง เซอร์แคลร์ สมนึก สมเนตร ดำรงตำแหน่ง ผู้จัดการ - ครูใหญ่  
แทนเซอร์ชูชาน มารินทร์ พุฒตาลศรี
- พ.ศ. 2533 เปลี่ยนผู้ลงนามแทนผู้รับใบอนุญาตจากคุณพ่อบีคาแอล อุดลย์ คุร์ตัน เป็น  
คุณพ่อเปโตร ศวง สุระสว่างค์
- พ.ศ. 2534 แต่งตั้ง เซอร์โยเซฟิน ประนอม เสนารักษ์ ดำรงตำแหน่ง ผู้จัดการ - ครูใหญ่ แทน  
เซอร์แคลร์ สมนึก สมเนตร
- พ.ศ. 2535 ขยายห้องเรียนเป็น 31 ห้องเรียน นักเรียนจำนวน 1,385 คน ครู 60 คน
- พ.ศ. 2537 แต่งตั้งเซอร์เทเรซา ทองล้วน แดงเดช ดำรงตำแหน่ง ผู้จัดการ - ครูใหญ่ แทน  
เซอร์โยเซฟิน ประนอม เสนารักษ์ เปลี่ยนผู้ลงนามแทนผู้รับใบอนุญาตจาก  
คุณพ่อเปโตร ศวง สุระสว่างค์ เป็น คุณพ่อยอแซฟ สมศักดิ์ ธิราศักดิ์
- พ.ศ. 2538 พัฒนาการเรียนการสอน จัดให้มีการเรียนคอมพิวเตอร์ และการตรวจวิเคราะห์ข้อสอบ  
ผ่านระบบคอมพิวเตอร์
- พ.ศ. 2539 เริ่มสร้างอาคารเรียนหลังใหม่ เป็นคอนกรีต 5 ชั้น และจัดตั้งวงดุริยางค์ของโรงเรียน  
นักเรียนได้ทำชื่อเสียงโดยได้รับรางวัลชนะเลิศการตอบปัญหา ( I.Q. Questions ) ซึ่ง  
แชมป์ประเทศไทย ระดับประถมศึกษา และมัธยมศึกษาตอนต้น
- พ.ศ. 2540 จำนวนนักเรียนเพิ่มเป็น 1,405 คน ครูจำนวน 63 คน
- พ.ศ. 2541 จำนวนนักเรียนเพิ่มเป็น 1,804 คน ครู 75 คน เริ่มใช้อาคารเรียนหลังใหม่ ได้  
พัฒนาการเรียนการสอน มีการติดตั้งระบบวีดีทัศน์ทุกห้องเรียน จัดจ้างครูต่างชาติที่เป็น

เจ้าของภาษาโดยตรง จากสถาบันสอนภาษามาสอนวิชาภาษาต่างประเทศ และขยาย  
ห้องคอมพิวเตอร์เป็น 2 ห้อง ได้ทูปอาคารเรียนตึกเซนต์โยเซฟ ซึ่งอยู่ในสภาพทรุดโทรม  
และสร้างโรงอาหารเพื่อบริการด้านอุปโภคและบริโภคต่อนักเรียนและบุคลากรทุกคนใน  
โรงเรียน

พ.ศ. 2542 เปลี่ยนผู้ลงนามแทนผู้รับใบอนุญาตจาก คุณพ่อยอแซฟ สมศักดิ์ ธีรศักดิ์ เป็น  
คุณพ่อยอแซฟ วิจิตร ลิขิตธรรม แต่งตั้งเชอร์รี่ต้าวิชัลดดา ยิ่งสมสุข ดำรงตำแหน่ง  
ผู้จัดการ - ครูใหญ่ แทน เซอร์เทเรซา ทองล้วน แดงเดช

พ.ศ. 2543 โรงเรียนผ่านการรับรองมาตรฐานทางการศึกษาทั้งระดับประถมศึกษา และมัธยมศึกษา  
จากสำนักงานคณะกรรมการการศึกษาเอกชน จำนวนนักเรียนเพิ่มเป็น 2,181 คน

พ.ศ. 2545 โรงเรียนผ่านการประเมินคุณภาพการศึกษาภายนอกจาก สมศ. รอบแรก  
ได้รับรางวัลชนะเลิศ การแข่งขันดนตรีโลก ณ เมืองชิบะ ประเทศญี่ปุ่น

พ.ศ. 2546 แต่งตั้งเชอร์รี่มาร์กาเร็ต จิตรี รัตนวงษ์ไชยา ดำรงตำแหน่ง ผู้จัดการ - ครูใหญ่  
แทนเชอร์รี่ต้าวิชัลดดา ยิ่งสมสุข

พ.ศ. 2547 เปลี่ยนผู้ลงนามแทนผู้รับใบอนุญาตจาก คุณพ่อยอแซฟ วิจิตร ลิขิตธรรม เป็น  
คุณพ่อฟรังซิสเซเวียร์ สุทศ ประมวลพร้อม

พ.ศ. 2548 แต่งตั้งเชอร์รี่ซังตาล สุเพ็ญ ตริว่าอุดม ดำรงตำแหน่ง ผู้จัดการ - ผู้อำนวยการ แทน  
เชอร์รี่มาร์กาเร็ต จิตรี รัตนวงษ์ไชยา

พ.ศ. 2549 โรงเรียนได้พัฒนาห้องมัลติมีเดียเพื่อให้คุณครูและนักเรียนได้สืบค้นข้อมูล  
โรงเรียนเริ่มเปิดทำการสอนระดับปฐมวัย โรงเรียนผ่านการประเมินคุณภาพการศึกษา  
ภายนอกจาก สมศ. รอบสอง

พ.ศ. 2550 โรงเรียนได้พัฒนาห้องวิทยาศาสตร์เพื่อเอื้อต่อการเรียนการสอน

พ.ศ. 2551 แต่งตั้งเชอร์รี่เวโรนิกา สุภาพร ประภาศรี ดำรงตำแหน่ง ผู้จัดการ- ผู้อำนวยการ แทน  
เชอร์รี่ซังตาล สุเพ็ญ ตริว่าอุดม

\* โรงเรียนได้พัฒนาพื้นที่โดยจัดสร้างลานหยุดยเพื่อสะดวกในการจัดกิจกรรมของ  
นักเรียนอนุบาล

\* จัดสร้างศูนย์บูรณาการนวัตกรรมการเรียนรู้เพื่อให้คุณครูนักเรียนได้แสดงผลงานทาง  
วิชาการและใช้เพื่อการประชุมของคุณครูและนักเรียน

พ.ศ. 2552 เปลี่ยนผู้ลงนามแทนผู้รับใบอนุญาตจากคุณพ่อฟรังซิสเซเวียร์ สุทศ ประมวลพร้อม  
เป็นคุณพ่อยอห์นบอสโก วิทยา คุวิรัตน์

พ.ศ. 2553 โรงเรียนได้รับการรับรองตราสารจัดตั้งเพื่อก้าวสู่การเป็นนิติบุคคล



- โรงเรียนได้ปรับลดจำนวนห้องเรียนเพื่อรองรับการก่อสร้างอาคารปฏิบัติการและอาคาร  
ประกอบการ
- พ.ศ. 2554 แต่งตั้งเซอร์วีรจีณี เทพิน เดชานนท์ ดำรงตำแหน่ง ผู้จัดการ - ผู้อำนวยการ แทน  
เซอร์เวโรนิกา สุภาพร ประวาศรี  
โรงเรียนผ่านการประเมินคุณภาพการศึกษาภายนอกจาก สมศ. รอบสามและได้รับการ  
รับรอง ระดับดี ดีมาก
- พ.ศ. 2555 โรงเรียนได้พัฒนาหลักสูตรการเรียนการสอน โดยจัดให้มีการเรียนการสอน IEP  
( Intensive English Program ) ระดับชั้นประถมศึกษาปีที่ 1 – 6  
โรงเรียนได้ปรับพื้นที่โดยก่อสร้างอาคารประกอบการ อันประกอบด้วยห้องฝ่ายกิจการ  
นักเรียน ห้องสหการ ห้อง TKM ( Teacher Knowledge Management ) ห้องบูรณาการ  
นวัตกรรมการเรียนรู้ ห้องสมาคมผู้ปกครองและครู ห้องโภชนาการ ห้องนาฏศิลป์  
ห้องเก็บเอกสาร
- พ.ศ. 2556 โรงเรียนได้พัฒนาปรับปรุงอาคารสถานที่เพื่อเอื้อประโยชน์สูงสุดโดยปรับเปลี่ยนพื้น  
อาคารอสังค์ชั้น 1 พื้นทางเดิน เปลี่ยนสุขภัณฑ์ห้องน้ำ ปรับปรุงห้องรับรอง เปลี่ยน  
พัดลม และย้ายเสาธง  
โรงเรียนได้พัฒนาห้องสมุด ห้องมัลติมีเดีย และห้องคอมพิวเตอร์ของโรงเรียน โดยจัด  
บรรยากาศแห่งการเรียนรู้ จัดซื้อเครื่องคอมพิวเตอร์ที่ทันสมัยเพื่อบริการแก่นักเรียน
- พ.ศ. 2556 โรงเรียนได้พัฒนาอาคารสถานที่ โดยปรับเปลี่ยนพื้นที่กระเบื้อง และพื้นทางเดิน บริเวณชั้น  
1 อาคารอสังค์
- พ.ศ.2557 เปลี่ยนผู้ลงนามแทนผู้รับใบอนุญาตจากคุณพ่อยอห์นบอสโก วิทยา คูวิรัตน์  
เป็นคุณพ่อยอห์นวรวุฒิ กิจสกุล  
แต่งตั้งเซอร์เรมอนด์ ประนะอมไพร พิเศษศักดิ์ ดำรงตำแหน่ง ผู้จัดการ - ผู้อำนวยการ  
แทน เซอร์วีรจีณี เทพิน เดชานนท์  
โรงเรียนได้มีการพัฒนาหลักสูตรสถานศึกษา ระดับปฐมวัยและระดับการศึกษาขั้นพื้นฐาน  
ทุกกลุ่มสาระการเรียนรู้เพื่อการก้าวสู่มาตรฐานสากลและการก้าวสู่ประชาคมอาเซียน  
โรงเรียนได้เปลี่ยนเครื่องปรับอากาศ ชั้น 5 และ ชั้น 2 ของตึกอสังค์

## 2. ข้อมูลโรงเรียนโดยสังเขป

|          |   |
|----------|---|
| ชื่อ     | โรงเรียนเซนต์คาทอลิกศึกษา                     |
| อักษรย่อ | ซ.ศ.  |
| สังกัด   | สำนักบริหารงานคณะกรรมการส่งเสริมการศึกษาเอกชน |

|                          |   |
|--------------------------|---|
| <b>ที่ตั้ง</b>           | เลขที่ 144/1 ถนนเทศบาลสาย 1 แขวงวัดกัลยาณ์ เขตธนบุรี กรุงเทพฯ   |
| <b>สีประจำโรงเรียน</b>   | ขาว - แดง<br><b>สีขาว</b> เป็นสีแห่งความซื่อสัตย์ จงรักภักดีมั่นอยู่ในหลักธรรม ไม่ยอมให้สิ่งใดมาเจือปน เป็นความบริสุทธิ์ พร้อมที่พัฒนาตน ขึ้นสู่ความดีเรื่อยไปไม่หยุดยั้ง<br><b>สีแดง</b> เป็นสีแห่งความรัก ความกล้าหาญ และความเสียสละ เป็นพลังสำคัญในการต่อสู้ เพื่อให้บรรลุเป้าหมาย ผู้อยู่ได้ร่วม ขาว - แดง ย่อมมีความภาคภูมิใจในเอกลักษณ์แห่งตน ต้องเป็นบุคคลที่ประกอบด้วยความกล้าหาญ อดทน เสียสละ มีความรักความภักดี การยึดมั่นในศีลธรรม และคุณธรรม ด้วยความบริสุทธิ์ใจ มุ่งมั่นพร้อมที่จะก้าวไปข้างหน้าเพื่อเกียรติยศและศักดิ์ศรีแห่งตน |
| <b>ต้นไม้สัญลักษณ์</b>   | ต้นเฟื่องฟ้า  |
| <b>ปรัชญาโรงเรียน</b>    | ศึกษาดี มีคุณธรรม นำไปสู่ความสำเร็จ   |
| <b>คติพจน์โรงเรียน</b>   | เรียนดี มีวินัย จิตใจสูง  |
| <b>ตราประจำโรงเรียน</b>  | เครื่องหมายกางเขนเป็นเครื่องหมายถึงความรัก นักเรียนโรงเรียนช่างตากวู้สศึกษาทุกคน เข้ามาเรียนรู้ อบรมปณิธานให้มีชีวิตที่ดีมีศักดิ์ศรีขึ้นด้วยคุณธรรมและความรู้ รู้จักตัดสินใจเพื่อกิจการที่ดี และถูกต้อง แม้จะพบอุปสรรค ทุกคนก็จะพบความสำเร็จในที่สุด  |
| <b>อัตลักษณ์โรงเรียน</b> | รัก รับผิดชอบ และ เมตตา   |
| <b>เอกลักษณ์นักเรียน</b> | ซื่อสัตย์ สะอาด มารยาทงาม   |

### 3. โครงสร้างการบริหารจัดการโรงเรียน

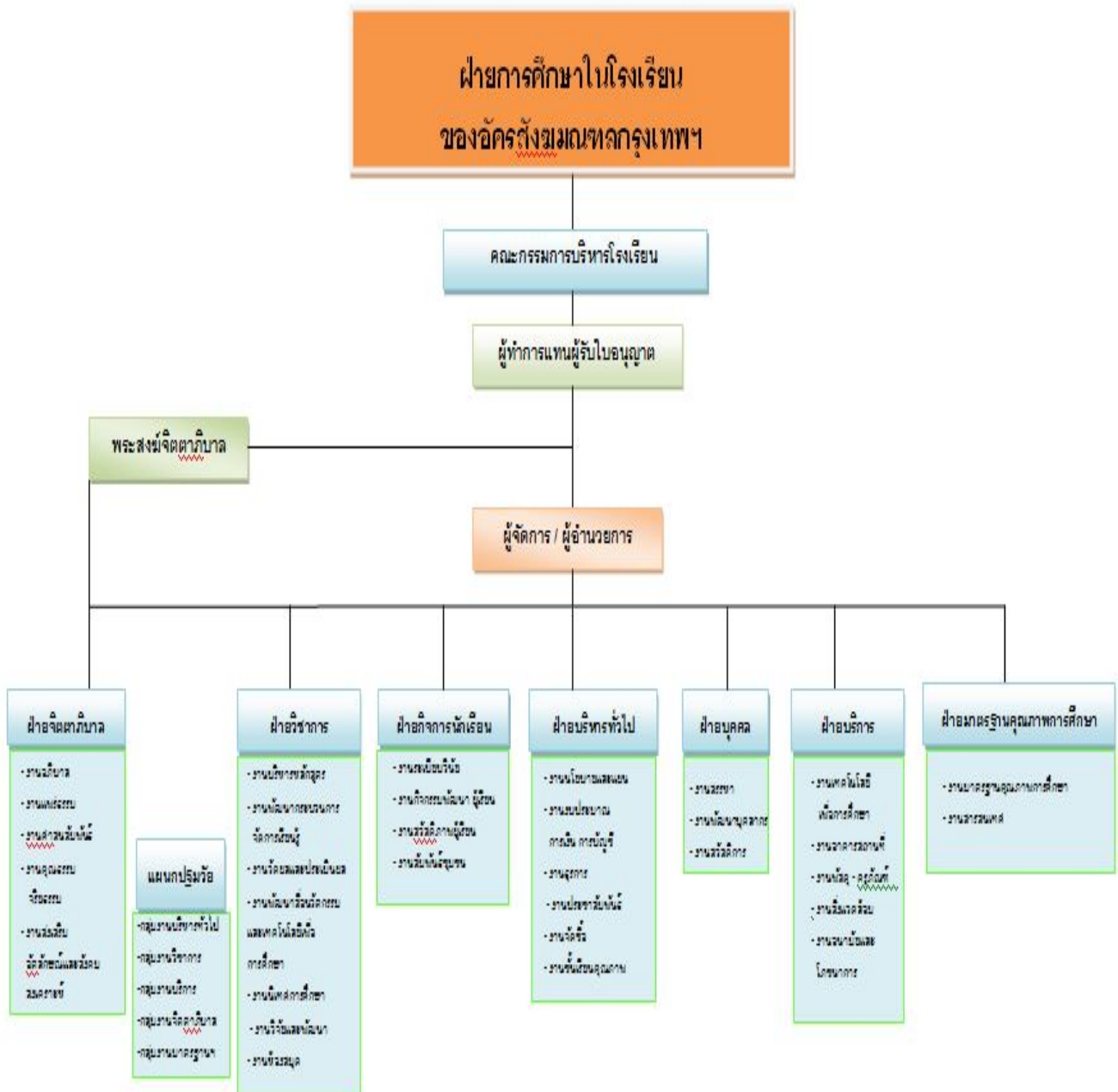

#### 4. เกียรติประวัติของโรงเรียน

- พ.ศ. 2539 รางวัลชนะเลิศการตอบปัญหา ( I.Q. Questions ) ชิงแชมป์ประเทศไทย ระดับประถมศึกษา และมัธยมศึกษาตอนต้น
- พ.ศ. 2542 วงโยธาวิทของโรงเรียนเข้าแข่งขันชิงถ้วยพระราชทานฯ ได้รับรางวัลเหรียญทองอันดับ 2
- พ.ศ. 2543 โรงเรียนผ่านการรับรองมาตรฐานทางการศึกษาทั้งระดับประถมศึกษา และมัธยมศึกษา จากสำนักงานคณะกรรมการการศึกษาเอกชน จำนวนนักเรียนเพิ่มเป็น 2,181 คน
- วงโยธาวิทของโรงเรียนได้รับ รางวัลชนะเลิศ ถ้วยพระราชทานสมเด็จพระเจ้าลูกเธอเจ้าฟ้าจุฬาภรณวลัยลักษณ์ อัครราชกุมารี
- ตัวแทน นักเรียนชั้นประถมศึกษาปีที่ 5 ได้รับเลือกเป็นตัวแทนเยาวชนไทยไปเชียร์กีฬาโอลิมปิก ณ นครซีdney ประเทศออสเตรเลีย
- พ.ศ. 2544 โรงเรียนได้รับรางวัลชนะเลิศถ้วยพระราชทาน สมเด็จพระเทพรัตนราชสุดาฯ สยามบรมราชกุมารี การประกวดวงโยธาวิทนักเรียนแห่งประเทศไทย
- โรงเรียนได้รับโล่พร้อมเกียรติบัตรรับรองว่าโรงเรียนเป็นสถานศึกษาที่จัดกิจกรรมด้านจริยศึกษาดีเด่น
- พ.ศ. 2545 โรงเรียนผ่านการประเมินคุณภาพการศึกษาภายนอกจาก สมศ.
- ได้รับรางวัลชนะเลิศ การแข่งขันดนตรีโลก ณ เมืองชิบะ ประเทศญี่ปุ่น
- รางวัลชนะเลิศการแข่งขันกีฬาบาสเกตบอล กรุงเทพมหานคร รุ่นอายุไม่เกิน 10 ปี
- พ.ศ. 2546 โรงเรียนได้รับโล่พร้อมเกียรติบัตรเพื่อแสดงว่าเป็นสถานศึกษาที่ปลอดภัยเสพติด
- โรงเรียนได้รับรางวัลชนะเลิศถ้วยพระราชทาน สมเด็จพระเทพรัตนราชสุดาฯ สยามบรมราชกุมารี การประกวดวงโยธาวิทนักเรียนแห่งประเทศไทย
- นักเรียนชั้นมัธยมศึกษาปีที่ 3 ได้รับรางวัลเหรียญเงินในการประกวดวาดภาพในการประกวดวาดภาพระบายสี จากประเทศญี่ปุ่น
- นักเรียนชั้นประถมศึกษาปีที่ 4 ประถมศึกษาปีที่ 5 และมัธยมศึกษาปีที่ 2 ได้รับรางวัลชนะเลิศอันดับ 1 ระดับภาค ระดับจังหวัด ในการทดสอบแข่งขันวัดความสามารถทางวิชาการ วิชาภาษาอังกฤษ ของบริษัท ทีโอป เทสต์ เซนเตอร์ จำกัด
- นักเรียนชั้นประถมศึกษาปีที่ 5 ได้รับรางวัลชนะเลิศการแข่งขันหมากล้อม รุ่น Standard A จากสมาคมหมากล้อมแห่งประเทศไทย
- พ.ศ. 2547 นักเรียนชั้นมัธยมศึกษาปีที่ 3 ได้รับรางวัลคะแนนสูงสุด ของกรุงเทพมหานคร ในการสอบแข่งขันวิชาภาษาอังกฤษ จัดโดยบริษัท ทีโอป เทสต์ จำกัด

- รางวัลดีเด่น ในการประกวดวาดภาพพระบายสี ระดับชั้นประถมศึกษาตอนต้นจัดโดยบริษัท ซากูระ จำกัด
- บุคลากรครูได้รับเครื่องหมายเชิดชูเกียรติ “ ครูสุุดดี ” ของสำนักงาน เลขาธิการ ครูสภา กระทรวงศึกษาธิการ
- นักเรียนชั้นประถมศึกษาปีที่ 6 ได้รับรางวัลคะแนนยอดเยี่ยมระดับภาคและระดับจังหวัด กรุงเทพมหานคร ในการสอบแข่งขันวิชาสังคมศึกษาจัดโดย บริษัท เสริมปัญญา
- รางวัลชนะเลิศ การประกวดกระทงประเภทสวยงามเชิงอนุรักษ์วัฒนธรรมไทยงานร่วมใจสืบสาน ประเพณีวันลอยกระทง ณ วัดกัลยาณมิตร เขตธนบุรี กรุงเทพมหานคร
- พ.ศ. 2548 โรงเรียนได้รับโล่โรงเรียนดีเด่นโครงการฝึกเยาวชนต้านภัยไข้เลือดออก
- ผู้บริหารได้รับรางวัลเหรียญเชิดชูเกียรติ “ ครูสุุดดี ”
- กลุ่มธุรกิจโคคา โคล่า มอบโล่ โครงการเด็กไทยสดใส ร่วมใจออกกำลังกาย
- ถ้วยรางวัลชนะเลิศ ผู้สอบได้อันดับ 1 ระดับประเทศ ระดับชั้นประถมศึกษาปีที่ 3 – 4 โครงการทดสอบความสามารถทางวิชาการวิชาภาษาอังกฤษ จัดโดยบริษัท ทีโอพี เทสต์ จำกัด
- ถ้วยรางวัลชนะเลิศการแข่งขันฟุตบอล Thonburi Inter Soccer Tournament
- พ.ศ. 2549 โรงเรียนผ่านการประเมินคุณภาพการศึกษาภายนอกจาก สมศ. รอบสอง
- โรงเรียนได้รับป้ายอาหารปลอดภัย จากกระทรวงสาธารณสุข
- นักเรียนชั้นมัธยมศึกษาปีที่ 1-2 ได้รับรางวัลคะแนนยอดเยี่ยม ระดับจังหวัดกรุงเทพมหานคร ในการสอบแข่งขันวิชาภาษาไทยและวิชาสังคมศึกษา จัดโดยบริษัท ทีโอพี เทสต์ จำกัด
- รางวัลชนะเลิศถ้วยรวมชาย การแข่งขันเทควันโด จัดโดย International Tae Kwan Do Chung Do Kwan Tournament Thailand 2006
- พ.ศ. 2550 โรงเรียนได้รับรางวัลชนะเลิศ เหรียญทองโรงเรียนส่งเสริมสุขภาพจาก กระทรวงสาธารณสุข
- โรงเรียนได้รับรางวัลโล่ทอง การจัดกิจกรรมส่งเสริมการอ่าน โครงการห้องสมุดดีเด่น ด้านกิจกรรมส่งเสริมการอ่านจัดโดยฝ่ายการศึกษา อัครสังฆมณฑลกรุงเทพฯ
- รางวัลบรรณารักษ์ดีเด่น จัดโดยฝ่ายการศึกษา อัครสังฆมณฑลกรุงเทพฯ
- โรงเรียนได้รับป้ายอาหารสะอาด รสชาติอร่อย และ เมนูสุขภาพ จากกระทรวงสาธารณสุข
- นักเรียนระดับชั้นประถมศึกษาได้รับรางวัลชนะเลิศ ระดับประเทศ ระดับภาคและระดับจังหวัด ในการสอบแข่งขันทางวิชาการ ใน 5 วิชาหลัก จัดโดยบริษัท ทีโอพี เทสต์ จำกัด

- รางวัลชนะเลิศ การแข่งขันสะกดคำ ช่วงชั้นที่ 1 ในงานแข่งขันทักษะภาษาไทย จัดโดยศูนย์พัฒนาวิชาการกลุ่มสาระการเรียนรู้ภาษาไทย สพท. กทม. เขต 3
- รางวัลเหรียญทอง การแข่งขันอิเล็กทรอนิกส์ รุ่นอายุไม่เกิน 11 ปี จัดโดยสำนักบริหารงานคณะกรรมการส่งเสริมการศึกษาเอกชน
- พ.ศ. 2551 รางวัลชนะเลิศ การแข่งขันฟุตบอล รุ่นอายุไม่เกิน 11 ปี จัดโดย เขตธนบุรี
- รางวัลเหรียญทอง การแข่งขันโครงงานคณิตศาสตร์ของตัวแทนนักเรียนระดับชั้นประถมศึกษาปีที่ 4 จากสำนักงานเขตพื้นที่การศึกษากทม.เขต 3
- รางวัลชนะเลิศ อันดับที่ 1 ของกรุงเทพมหานคร จากการแข่งขันวัดความสามารถทาง วิชาการ วิชา คณิตศาสตร์ ระดับชั้นประถมศึกษาปีที่ 3 จัดโดย บริษัท ท็อป เทสต์ เซ็นเตอร์ จำกัด
- รางวัลชนะเลิศ อันดับที่ 1 ของกรุงเทพมหานคร จากการแข่งขันวัดความสามารถ ทางวิชาการ วิชา คณิตศาสตร์ ระดับชั้นประถมศึกษาปีที่ 4 จัดโดย บริษัท ท็อป เทสต์ เซ็นเตอร์ จำกัด
- รางวัลชนะเลิศ อันดับที่ 1 ของกรุงเทพมหานคร จากการแข่งขันวัดความสามารถทาง วิชาการ วิชา คณิตศาสตร์ ระดับชั้นประถมศึกษาปีที่ 5 จัดโดย บริษัท ท็อป เทสต์ เซ็นเตอร์ จำกัด
- พ.ศ. 2552 โรงเรียนได้รับโล่รางวัลชนะเลิศ การประกวดโครงการเยาวชนร่วมใจ ลดน้ำเสีย คืบหน้าใสให้เจ้าพระยา
- ผู้บริหารได้รับรางวัลเหรียญเกียรติ “ ครูสุคดี ”
- โรงเรียนได้รับโล่ รางวัลชนะเลิศด้านพัฒนาดีเด่น การประกวด อย. น้อย จัดโดยสำนักงานคณะกรรมการอาหารและยา กระทรวงสาธารณสุข
- ตัวแทนนักเรียนได้รับรางวัลรองชนะเลิศการประกวดโลโก้ รางวัลความสามารถ ดีเด่น การประกวดเขียนเรียงความ ตามนโยบายสถานศึกษา 3 ดี ( D )
- นักเรียนระดับชั้นประถมศึกษาปีที่ 4 ได้รับรางวัลชนะเลิศอันดับ 1 ระดับประเทศ ระดับภาค และระดับจังหวัด ในการสอบแข่งขันวิชาภาษาอังกฤษ จัดโดย บริษัท เซนเตอร์วัน จำกัด
- รางวัลชนะเลิศการแข่งขันฟุตบอล และเป็นตัวแทนระดับเขตธนบุรี
- บุคลากรได้รับรางวัลครูผู้ฝึกสอนฟุตบอลยอดเยี่ยม
- บุคลากรครูได้รับเหรียญเกียรติครูผู้สอนดีเด่นกลุ่มสาระการเรียนรู้ภาษาต่างประเทศ ของคุรุสภา
- พ.ศ. 2553 นักเรียนระดับชั้นประถมศึกษาปีที่ 4 และมัธยมศึกษาปีที่ 3 ได้รับรางวัลเหรียญทอง การประกวดกล่าวสุนทรพจน์ภาษาอังกฤษ งานวันการศึกษาเอกชน 2554 จัดโดยสำนักบริหารงานคณะกรรมการส่งเสริมการศึกษาเอกชน
- นักเรียนชั้นมัธยมศึกษาปีที่ 2 ได้รับรางวัลเหรียญทองการแข่งขันร้องเพลงจีน งานวันการศึกษาเอกชน 2554 จัดโดยสำนักบริหารงานคณะกรรมการส่งเสริมการศึกษาเอกชน

- นักเรียนชั้นประถมศึกษาปีที่ 6 ได้รับรางวัลเหรียญทองการแข่งขันตอบปัญหาภาษาไทย
- นักเรียนชั้นประถมศึกษาปีที่ 5 ได้รับรางวัลเหรียญทอง การสอบแข่งขันทางวิชาการ ระดับนานาชาติ วิชาคณิตศาสตร์ ประจำปี 2554 รอบระดับเขตพื้นที่การศึกษา ประถมศึกษา กรุงเทพมหานคร
- พ.ศ. 2554 โรงเรียนได้รับการรับรอง การประเมินคุณภาพการศึกษาภายนอกจาก สมศ.รอบสามใน ระดับปฐมวัย ดีมาก และระดับดี ชั้นพื้นฐาน
- นักเรียนชั้นประถมศึกษาปีที่ 2 และประถมศึกษาปีที่ 6 ได้รับรางวัลเหรียญทองจากการแข่งขันการคิด และแก้ปัญหาคณิตศาสตร์ครั้งที่ 12 จัดโดยมหาวิทยาลัยราชภัฏพระนคร
- นักเรียนชั้นประถมศึกษาปีที่ 3 และประถมศึกษาปีที่ 5 เป็นผู้สอบได้คะแนนสูงสุด ลำดับที่ 1 ของ จังหวัด ในการสอบแข่งขันวัดอัจฉริยภาพทางวิชาการ วิชา ภาษาอังกฤษ จัดโดย บริษัท เซ็นเตอร์วัน เอ็ดดูเคชั่น จำกัด
- นักเรียนชั้นประถมศึกษาปีที่ 3 ประถมศึกษาปีที่ 4 , ประถมศึกษาปีที่ 5 และประถมศึกษาปีที่ 6 เป็นผู้สอบได้คะแนนสูงสุด ลำดับที่ 1 ของกรุงเทพมหานคร ในการสอบแข่งขันวัดอัจฉริยภาพทางวิชาการ วิชา คณิตศาสตร์ ครั้งที่ 5 ประจำปีการศึกษา 2554 จัดโดย บริษัทเซ็นเตอร์วันเอ็ดดูเคชั่น จำกัด
- นักเรียนชั้นประถมศึกษาปีที่ 3 – มัธยมศึกษาปีที่ 3 ได้รับรางวัลเป็นผู้สอบได้คะแนนสูงสุด ลำดับที่ 1 ของกรุงเทพมหานคร ( ภาค ) ในการสอบแข่งขันวัดอัจฉริยภาพทางวิชาการ วิชาภาษาไทย จัดโดย บริษัทเซ็นเตอร์วัน เอ็ดดูเคชั่น จำกัด
- นักเรียนชั้นประถมศึกษาปีที่ 3 – มัธยมศึกษาปีที่ 1 ได้รับรางวัลทางวิชาการ วิชาสังคมศึกษา จัดโดย บริษัทเซ็นเตอร์วัน เอ็ดดูเคชั่น จำกัด
- ผู้บริหารได้รับรางวัลเข็มเชิดชูเกียรติโครงการหนึ่งแสนครูดี จัดโดยสำนักงานเลขาธิการ ศรช.สภา
- บุคลากรครูจำนวน 6 คน ได้รับรางวัลเข็มเชิดชูเกียรติโครงการหนึ่งแสนครูดี จัดโดยสำนักงาน เลขาธิการ ศรช.สภา
- พ.ศ. 2555 โรงเรียนได้รับรางวัลพระราชทานเกียรติคุณสัญญา ธรรมศักดิ์
- นักเรียนชั้นประถมศึกษาปีที่ 6 จำนวน 3 คน สอบ O Net ได้ 100 คะแนนเต็ม วิชาภาษาอังกฤษ
- โรงเรียนได้รับรางวัลชนะเลิศ การแข่งขันฟุตบอลกรมพลศึกษา รุ่นอายุไม่เกิน 14 ปี
- โรงเรียนผ่านการคัดเลือกโครงการบ้านวิทยาศาสตร์น้อย ระดับปฐมวัย
- พ.ศ. 2556 โรงเรียนได้รับรางวัล อย.น้อย ยอดเยี่ยม จากกระทรวงสาธารณสุข ประจำปีการศึกษา 2556
- ตัวแทนนักเรียนได้รับรางวัล Honda Super Junior Contest และเป็นตัวแทนในการศึกษาดู งาน ณ ประเทศญี่ปุ่น
- โรงเรียนได้รับรางวัลชนะเลิศ การแข่งขันฟุตบอล รุ่นอายุไม่เกิน 14 ปี ของกรมพลศึกษา

- นักเรียนชั้นประถมศึกษาปีที่ 6 จำนวน ได้รับคะแนนเต็ม 100 คะแนน ในการทดสอบ O-Net วิชา คณิตศาสตร์
- ตัวแทนนักเรียนชั้น ม.3 ได้รับรางวัลการสอบแข่งขันชิงทุนศึกษาต่อต่างประเทศ ของ EF
- พ.ศ. 2557 รางวัลสถานศึกษาดีเด่นด้านดนตรีไทยและดนตรีพื้นบ้าน จัดโดยกระทรวงวัฒนธรรมฯ
- นักเรียนชั้นประถมศึกษาปีที่ 6 ได้รับรางวัลเหรียญทอง คณิตศาสตร์ ของ สพฐ.
- ตัวแทนนักเรียนชั้นประถมศึกษาปีที่ 6 ได้รับรางวัลชนะเลิศการแข่งขันสะกดคำ งานวิชาการ “ สร้างวิชาการ สรรค์วิชาศิลป์ อินทราราม” โรงเรียนวัดอินทราราม
- ตัวแทนนักเรียนชั้นประถมศึกษาปีที่ 6 ได้รับรางวัลชนะเลิศเกม 24 งานวิชาการ “ สร้างวิชาการ สรรค์วิชาศิลป์ อินทราราม” โรงเรียนวัดอินทราราม
- ตัวแทนนักเรียนชั้นประถมศึกษาปีที่ 3 ได้รับรางวัลชนะเลิศการประกวดวาดภาพระบายสีโครงการ “ CP TOFU HEROES เต้าหู้ผัด พิชัยโลก ” จัดโดยบริษัทเจริญโภคภัณฑ์อาหารจำกัด ( มหาชน )
- รางวัลชนะเลิศฟุตบอล 7 คน อ้อมน้อยมินิคัพ จัดโดยเทศบาลอ้อมน้อย
- รางวัลชนะเลิศฟุตบอล 7 คน รุ่นอายุไม่เกิน 15 ปี จัดโดยเขตคลองสาน
- รางวัลชนะเลิศฟุตบอล รุ่นอายุไม่เกิน 15 ปี ของเขตธนบุรี
- รางวัลชนะเลิศฟุตบอล รุ่นอายุไม่เกิน 12 ปี ของเขตธนบุรี

## 5. ปรัชญาการศึกษาของโรงเรียน

ศึกษาดี มีคุณธรรม นำไปสู่ความสำเร็จ

## 6.วิสัยทัศน์โรงเรียน

โรงเรียนช่างตากุ้งี่ศึกษาบริหารจัดการศึกษาสู่มาตรฐานสากลตามหลักธรรมาภิบาล โดดเด่น  
คุณธรรม จริยธรรม ฉลาดล้ำสุภาพและมีทักษะชีวิตบนพื้นฐานเศรษฐกิจพอเพียง

## 7. พันธกิจ

- 1.พัฒนาการจัดการเรียนการสอนเทียบเคียงมาตรฐานสากล
- 2.พัฒนาระบบการบริหารจัดการศึกษาของโรงเรียนด้วยหลักธรรมาภิบาล



3. พัฒนาบุคลากรให้โดดเด่นด้านคุณธรรม จริยธรรม
4. ส่งเสริมและสนับสนุนให้ผู้เรียนมีความฉลาดทางสุขภาวะ
5. ส่งเสริมสนับสนุนให้ผู้เรียนมีทักษะชีวิตและอยู่ในสังคมได้อย่างมีความสุข
6. ส่งเสริมให้บุคลากรดำเนินชีวิตตามหลักปรัชญาเศรษฐกิจพอเพียง

## 8. เป้าหมาย

1. ผู้เรียนมีความเป็นเลิศทางวิชาการ สื่อสารสองภาษา ล้ำหน้าทางความคิด ผลิตงานอย่างสร้างสรรค์และร่วมกันรับผิดชอบต่อสังคมโลก
2. บุคลากรมีส่วนร่วมในการบริหารจัดการ กำหนดนโยบาย โครงสร้าง โดยยึดหลักธรรมาภิบาล
3. อาคารสถานที่ สภาพแวดล้อมและแหล่งเรียนรู้ เอื้อต่อการเรียนการสอน สาธารณูปโภคครบครัน สื่อวัสดุอุปกรณ์ และเทคโนโลยีที่สมบูรณ์ทันสมัย
4. บุคลากรโดดเด่นด้านคุณธรรม จริยธรรม
5. ครูเป็นครูมืออาชีพ มีขวัญและกำลังใจ ผ่านการประเมินทั้งภายในและภายนอก
6. ผู้เรียนมีความฉลาดทางสุขภาวะและทักษะในการดำเนินชีวิต
7. บุคลากรดำเนินชีวิตตามหลักปรัชญาเศรษฐกิจพอเพียง
8. โรงเรียนมีภาคีเครือข่ายการจัดการเรียนรู้และร่วมพัฒนากับสถานศึกษา องค์การภาครัฐ ภาคเอกชน ระดับท้องถิ่น ระดับภูมิภาค ระดับประเทศ และระหว่างประเทศ

## 9. วัตถุประสงค์

โรงเรียนชาตาคูรัฐศึกษา กำหนดวัตถุประสงค์ ดังนี้

1. จัดการศึกษาอบรมเพื่อพัฒนาเยาวชนและบุคคลทั่วไป ที่มุ่งเน้นความสำคัญของผู้เรียนตามศักยภาพ และธรรมชาติของบุคคล เป็นทั้งโรงเรียน โรงสอนและสนามฝึกหัดการปฏิบัติคุณธรรม จริยธรรม กิจ เมตตา ประเพณีวัฒนธรรม ศาสนธรรมและภูมิปัญญาไทยระดับบุคคลและหมู่คณะ เพื่อให้เป็นบุคคลที่ดี เป็นมนุษย์ที่สมบูรณ์ตามหลักพระคริสตธรรมและศาสนสัมพันธ์ และมีความรับผิดชอบต่อในฐานะสมาชิก สังคม ตามอุดมคติที่ว่า “ รักและรับใช้ ” มีความซื่อสัตย์ต่อตนเอง ต่อผู้อื่นและต่อพระเจ้า
2. จัดการศึกษา ระดับปฐมวัย และการศึกษาขั้นพื้นฐาน ในรูปแบบการศึกษาในระบบ สำหรับเด็กและเยาวชน ใช้หลักสูตรหลักสูตรการศึกษาปฐมวัย พ.ศ. 2546 และหลักสูตรแกนกลางการศึกษาขั้นพื้นฐาน พ.ศ. 2551 เป็นแกนหลักของหลักสูตรและจัดการเรียนการสอนเน้นบูรณาการคุณธรรมจริยธรรมตามปรัชญาและหลักการศึกษาคาทอลิก
3. จัดกิจกรรมและกระบวนการศึกษาแบบมีส่วนร่วมและสร้างความเข้มแข็งของชุมชนและสังคม

ท้องถิ่น เป็นการเสริมสร้างศักยภาพการจัดการศึกษาให้เข้มแข็ง มีคุณภาพและประสิทธิภาพสูง เป็นหนึ่งเดียวสอดคล้องกับความเป็นจริงของชุมชนและสังคมช่วยเหลือผู้ยากจนและด้อยโอกาสทางการศึกษา และเป็นการร่วมรับภาระด้านการศึกษาของรัฐ

4. ดำเนินการให้บริการในด้านที่เกี่ยวข้องกับการเรียนการสอน และกิจกรรมพัฒนาตน ด้านทักษะความรู้ความสามารถ ประสบการณ์เรียนรู้ ค่านิยมทางสังคม เพื่อพัฒนาคุณภาพชีวิตและสืบสานภูมิปัญญาของสังคมให้แก่แก่นักเรียนและผู้เกี่ยวข้อง

5. จัดบริการด้านวิชาการแก่ผู้ปกครอง ชุมชนด้วยโครงการ/กิจกรรมการศึกษาต่อเนื่อง เพื่อเสริมสร้างชุมชนแห่งการเรียนรู้และความแข็งแกร่งของกระบวนการกลุ่มเกลา ทางสังคม

6. กำกับดูแลเกี่ยวกับการจัดบริการอาหาร โภชนาการและสุขภาพอนามัย บริการรถรับส่งนักเรียนไปกลับ ฯลฯ สำหรับนักเรียน ครู บุคลากรและผู้ปกครอง

7. ดำเนินการเพื่อให้โรงเรียนเป็นสถานที่ที่มีความสงบและปลอดภัย ปลอดภัยปายมุขและสิ่งเสพติด มีระบบและวินัยที่ดีและมีประสิทธิภาพ พร้อมทั้งมีสภาพแวดล้อมธรรมชาติที่สะอาด ร่มรื่น และร่มเย็น ปราศจากมลภาวะที่เป็นพิษ และบรรยากาศที่อบอุ่นด้วยไมตรีจิตและมิตรภาพ มีสัญลักษณ์ทางศาสนา เป็นสิ่งเตือนใจให้ทุกคนมุ่งสร้างคุณงามความดี

## 10. นโยบายของโรงเรียน

เพื่อบรรลุวัตถุประสงค์ดังกล่าวโรงเรียนจึงกำหนดนโยบายเพื่อเป็นแนวทางในการจัดการศึกษาดังนี้

1. ส่งเสริมผู้เรียนมีคุณธรรม จริยธรรมและค่านิยมที่พึงประสงค์
2. ส่งเสริมผู้เรียนมีสุขภาพที่ดี มีสุนทรียภาพ มีความรู้ทางวิชาการ และลักษณะนิสัยด้านศิลปะ ดนตรีและกีฬาอย่างเต็มตามศักยภาพ
3. ส่งเสริมความสามารถของผู้เรียนในการคิดอย่างเป็นระบบ คิดสร้างสรรค์ ตัดสินใจแก้ปัญหาได้อย่างมีสติสมเหตุผล
4. พัฒนาการจัดหลักสูตรสู่มาตรฐานสากลและจัดระบบการเรียนรู้ที่เน้นผู้เรียนเป็นสำคัญ
5. ส่งเสริมความเป็นไทยให้กับผู้เรียนและรู้จักอนุรักษ์ภูมิปัญญาไทย
6. พัฒนาการจัดโครงสร้างการบริหารโรงเรียน ด้วยการบริหารจัดการโดยใช้โรงเรียนเป็นฐาน
7. ส่งเสริมการประกันคุณภาพภายในสถานศึกษาตามกฎกระทรวงกำหนด
8. ส่งเสริมและพัฒนาบุคลากรให้มีคุณภาพในการจัดการศึกษา
9. พัฒนาการจัดสภาพแวดล้อม อาคารสถานที่ สิ่งอำนวยความสะดวกและบริการที่ส่งเสริมให้สถานศึกษาเป็นชุมชนแห่งการเรียนรู้

10. พัฒนาระบบการจัดการเทคโนโลยีสารสนเทศเพื่อสร้างคุณภาพการบริหารจัดการของสถานศึกษา
11. ส่งเสริมความสัมพันธ์ ความร่วมมือกับสถาบันครอบครัว สถาบันศาสนา สถาบันการศึกษา และชุมชน

## 11. คุณลักษณะของนักเรียนโรงเรียนคาทอลิก

1. **รัก เมตตา รับผิดชอบ** -รักองค์ความดี รักและเคารพในคุณค่าและศักดิ์ศรีของตนเองและผู้อื่น เป็นบุคคลเพื่อผู้อื่น เสียสละ มีน้ำใจ พร้อมแบ่งปันและช่วยเหลือผู้อื่นโดยไม่หวังสิ่งตอบแทน รู้จักให้อภัย และคืนดี รักและทนุถนอมสิ่งสร้างทั้งหลาย
2. **ซื่อตรง / ซื่อสัตย์** - มีปรีชาญาณในการดำรงตนอยู่ในความจริง รู้จักแสวงหาความจริง แยกแยะดี-ชั่ว จริง-เท็จ และให้คุณค่าสิ่งต่างๆ ได้อย่างถูกต้อง กล่าวหาญที่จะทำสิ่งถูกต้องและเที่ยงตรง จริงใจ มีสัจจะ โปร่งใส ไม่คดโกงหรือเบียดเบียนผู้อื่น
3. **กตัญญูรู้คุณ** -รู้คุณต่อพระเจ้า สิ่งสร้าง และผู้มีพระคุณ และตระหนักในความดีที่ผู้อื่นมอบให้ตน พร้อมตอบแทนคุณในทุกโอกาส นบนอบ เคารพ เชื่อฟัง ให้เกียรติบิดามารดา ผู้มีพระคุณ รู้คุณสถาบันและแผ่นดิน
4. **พอเพียง มีภูมิคุ้มกัน** -เจียมใจและฉลาด รอบคอบ พร้อมรับการเปลี่ยนแปลง พอใจในสิ่งที่ตนเป็น และมีประหยัดและอดออม มีชีวิตอยู่อย่างเรียบง่ายและมีความสุข รักและอนุรักษ์ทรัพยากรธรรมชาติ
5. **รักกันฉันท์พี่น้อง** -ดำเนินชีวิตเป็นหนึ่งเดียว ช่วยเหลือเกื้อกูลกัน บนพื้นฐานของความเสมอภาค และเท่าเทียมกัน เคารพในความแตกต่างทางความเชื่อทางศาสนา และวัฒนธรรม
6. **มุ่งความเป็นเลิศ** -ใฝ่รู้ ใฝ่เรียน ใฝ่รอบ และมุ่งพัฒนาสู่ความเป็นเลิศเต็มตามศักยภาพแห่งตน

## 12. อัตลักษณ์นักเรียน

**รัก รับผิดชอบ เมตตา** -รักองค์ความดี รักและเคารพในคุณค่าและศักดิ์ศรีของตนเองและผู้อื่น เป็นบุคคลเพื่อผู้อื่น เสียสละ มีน้ำใจ พร้อมแบ่งปันและช่วยเหลือผู้อื่นโดยไม่หวังสิ่งตอบแทน รู้จักให้อภัย และคืนดี รักและทนุถนอมสิ่งสร้างทั้งหลาย

## 13. เอกลักษณ์สถานศึกษา

**ซื่อสัตย์ สะอาด มารยาทงาม**

**ซื่อสัตย์** - มีความซื่อตรง จริงใจทั้งต่อหน้าและลับหลัง

**สะอาด** - สะอาดทั้งกายและใจ

**มารยาทงาม** - รู้จักกาลเทศะ วางตนได้เหมาะสม

#### 14. สถานที่ตั้งโรงเรียน

ที่ตั้งเลขที่ 144/1 ถนนเทศบาลสาย 1 แขวงวัดกัลยาณ์ เขตธนบุรี กรุงเทพมหานคร รหัสไปรษณีย์ 10600 โทรศัพท์ 02-4666912 โทรสาร 02-4657009 website [www.sc.ac.th](http://www.sc.ac.th)  
E-mail [santacruz@sc.ac.th](mailto:santacruz@sc.ac.th)

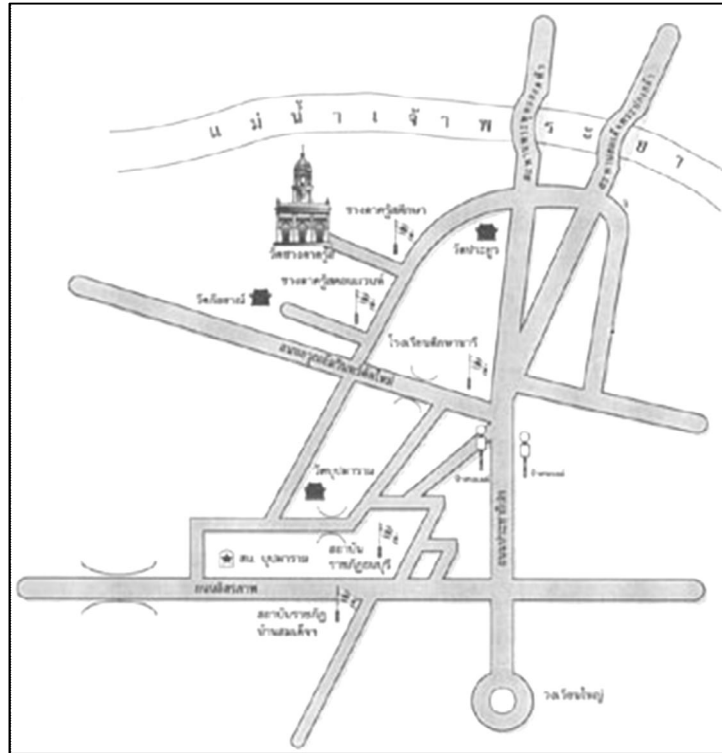

#### 15. แผนผังโรงเรียน

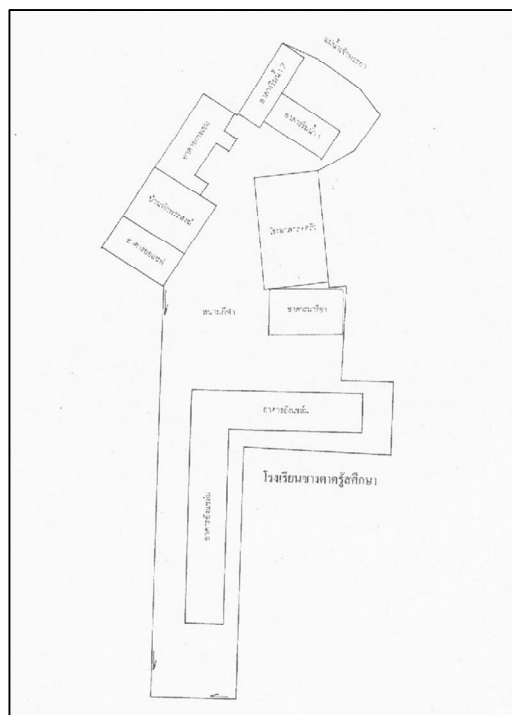

## บทที่ 3

### แผนพัฒนาคุณภาพการศึกษา ปีการศึกษา 2558 - 2560

#### (ระดับการศึกษาพื้นฐาน)

#### การวิเคราะห์สภาพแวดล้อมโรงเรียน (SWOT Analysis)

##### จุดแข็ง

1. นักเรียนมีระเบียบวินัย กล้าคิด กล้าแสดงออก มีบุคลิกภาพและความประพฤติดี มีสัมมาคารวะและตั้งใจศึกษาหาความรู้
2. ผู้บริหารเป็นผู้มีวิสัยทัศน์กว้างไกล มีความรอบรู้ในด้านวิชาการ เป็นแบบอย่างที่ดี ทั้งกับครู นักเรียน ผู้ปกครองและชุมชน
3. ผู้บริหารใช้หลักการกระจายอำนาจเพื่อส่งเสริม ให้บุคลากรทุกฝ่ายมีส่วนร่วมในการบริหารงานของโรงเรียน
4. ครูผู้สอนมีคุณวุฒิ ความรู้ความสามารถในการจัดการเรียนการสอนที่เน้นผู้เรียนเป็นสำคัญ โดยเฉพาะการสอนโดยใช้วิธีการแบบ Storyline Approach
5. โรงเรียนมีระบบประกันคุณภาพภายในซึ่งเป็นที่ยอมรับจากต้นสังกัดและหน่วยงานภายนอก
6. โรงเรียนมีอุปกรณ์และเทคโนโลยีที่เหมาะสมเพียงพอต่อการใช้งาน
7. โรงเรียนมีชื่อเสียงด้านกีฬา

##### จุดอ่อน

1. การส่งเสริมสุขภาพอนามัยของผู้เรียนด้านน้ำหนักเกินเกณฑ์และต่ำกว่าเกณฑ์ รวมถึงการดูแลสุขภาพของตนเอง
2. การควบคุมบำรุง รักษา ครุภัณฑ์ต่างๆให้อยู่ในสภาพใช้งานได้
3. โรงเรียนควรส่งเสริมให้นักเรียนเข้าใช้บริการห้องสมุดให้มากขึ้น

##### โอกาส

1. โรงเรียนอยู่ใกล้แหล่งเรียนรู้ทางประวัติศาสตร์หลายแห่งที่เอื้อต่อการแสวงหาความรู้ด้วยตนเองของนักเรียน
2. ผู้ปกครองและชุมชนให้ความร่วมมือและให้การสนับสนุนในกิจกรรมต่างๆของโรงเรียนเป็นอย่างดี

## อุปสรรค

1. สถานที่ตั้งของโรงเรียนอยู่ในซอยที่คับแคบ ส่งผลให้การจราจรบริเวณรอบโรงเรียนติดขัดทั้งช่วงเช้าและช่วงเย็น
2. โรงเรียนตั้งอยู่ในบริเวณใกล้เคียงกับโรงเรียนของรัฐบาลที่มีชื่อเสียงหลายแห่งทำให้เกิดการแข่งขันสูง

## วิสัยทัศน์โรงเรียน

โรงเรียนช่างตากวู้สศึกษาบริหารจัดการศึกษาสู่มาตรฐานสากลตามหลักธรรมาภิบาล โดดเด่นคุณธรรม จริยธรรม ฉลาดล้ำสุขภาวะ มีทักษะชีวิตบนพื้นฐานเศรษฐกิจพอเพียง

## พันธกิจ

1. พัฒนาการจัดการเรียนการสอนเทียบเคียงมาตรฐานสากล
2. พัฒนาระบบการบริหารจัดการศึกษาของโรงเรียนด้วยหลักธรรมาภิบาล
3. พัฒนาบุคลากรให้โดดเด่นด้านคุณธรรม จริยธรรม
4. ส่งเสริมและสนับสนุนให้ผู้เรียนมีความฉลาดทางสุขภาวะ
5. ส่งเสริมสนับสนุนให้ผู้เรียนมีทักษะชีวิตและอยู่ในสังคมได้อย่างมีความสุข
6. ส่งเสริมให้บุคลากรเห็นคุณค่าความเป็นไทยและดำเนินชีวิตตามหลักปรัชญาเศรษฐกิจพอเพียง

## เป้าหมาย

1. ผู้เรียนมีความเป็นเลิศทางวิชาการ สื่อสารสองภาษา ล้ำหน้าทางความคิด ผลิตงานอย่างสร้างสรรค์ และร่วมกันรับผิดชอบต่อสังคมโลก
2. บุคลากรมีส่วนร่วมในการบริหารจัดการ กำหนดนโยบาย โครงสร้างโดยยึดหลักธรรมาภิบาล
3. อาคารสถานที่ สภาพแวดล้อมและแหล่งเรียนรู้ เอื้อต่อการเรียนการสอนสาธิตปฏิบัติครบครัน สื่อวัสดุอุปกรณ์ และเทคโนโลยีที่สมบูรณทันสมัย
4. บุคลากรโดดเด่นด้านคุณธรรม จริยธรรม
5. ครูเป็นครูมืออาชีพ มีขวัญและกำลังใจ ผ่านการประเมินทั้งภายในและภายนอก
6. ผู้เรียนมีความฉลาดทางสุขภาวะและทักษะในการดำเนินชีวิต
7. บุคลากรดำเนินชีวิตตามหลักปรัชญาเศรษฐกิจพอเพียง
8. โรงเรียนมีภาคีเครือข่ายการจัดการเรียนรู้และร่วมพัฒนากับสถานศึกษา องค์กรภาครัฐ ภาคเอกชน ระดับท้องถิ่น ระดับภูมิภาค ระดับประเทศ และระหว่างประเทศ

## ยุทธศาสตร์การพัฒนาโรงเรียนชาวดาคูสู่ศีกษา ปีการศึกษา 2558 - 2560

ยุทธศาสตร์ที่ 1 พัฒนาหลักสูตรและการจัดการเรียนรู้ ( ม.10 , ม.17 )

ยุทธศาสตร์ที่ 2 พัฒนาวิชาการสู่ความเป็นเลิศ ( ม.5 )

ยุทธศาสตร์ที่ 3 จัดกิจกรรมการเรียนการสอนที่ปลูกฝังให้ผู้เรียนมีจิตสาธารณะในการบริการสังคม ( ม.14 )

ยุทธศาสตร์ที่ 4 บริหารจัดการศึกษาด้วยธรรมาภิบาล ( ม.9 )

ยุทธศาสตร์ที่ 5 โรงเรียนมีระบบการบริหารจัดการเป็นระบบ มีโครงสร้างชัดเจนคล่องตัวประสิทธิภาพ โปร่งใสพร้อมรับการตรวจสอบ ( ม.8 )

ยุทธศาสตร์ที่ 6 พัฒนาปรับปรุงอาคารสถานที่ ภูมิทัศน์ และแหล่งเรียนรู้ให้เอื้อต่อการจัดการเรียน การสอน ( ม.11 , ม.13 )

ยุทธศาสตร์ที่ 7 พัฒนาระบบสาธารณูปโภคและโภชนาการเพื่อส่งเสริมสุขภาพอนามัยผู้เรียนให้มีพัฒนาการ ทางร่างกายและสติปัญญาสมวัย ( ม.11 )

ยุทธศาสตร์ที่ 8 พัฒนาระบบประกันคุณภาพภายในของโรงเรียนให้มีประสิทธิภาพ ( ม.12 )

ยุทธศาสตร์ที่ 9 ส่งเสริมผู้เรียนให้กล้าแสดงออกพัฒนาทักษะทางด้านกีฬา ศิลปะ ดนตรี นาฏศิลป์ ( ม.1, ม.15 )

ยุทธศาสตร์ที่ 10 ส่งเสริมพัฒนาผู้เรียนด้านทักษะชีวิต ร่างกาย อารมณ์ สังคม จิตใจ สติปัญญา ( ม.1 )

ยุทธศาสตร์ที่ 11 ส่งเสริมปลูกฝังผู้เรียนให้รู้จักสุขภาพ มีพละนามายแข็งแรง มีภูมิคุ้มกันให้ปลอดภัย จากสารเสพติด และสิ่งมอมเมาต่างๆ ( ม.1 )

ยุทธศาสตร์ที่ 12 ปลูกฝังและสร้างจิตสำนึกให้ผู้เรียนมีคุณธรรมจริยธรรมและคุณลักษณะอันพึงประสงค์ บนพื้นฐานคุณค่าทางพระวรสาร ( ม.2 , ม.16 )

ยุทธศาสตร์ที่ 13 ส่งเสริมและพัฒนาผู้เรียนให้แสวงหาความรู้ มีทักษะในการคิดและการทำงานอย่างเป็น ระบบ ( ม.3 , ม.4 , ม.6 )

ยุทธศาสตร์ที่ 14 สนับสนุนให้ครูและนักเรียนมีคุณธรรมจริยธรรมและปฏิบัติตนตามหลักศาสนา แสดงออกซึ่งความรักภักดีต่อพระมหากษัตริย์( ม.2 , ม.7 )

ยุทธศาสตร์ที่ 15 สนับสนุนส่งเสริมให้ครูแสวงหาความรู้ แลกเปลี่ยนเรียนรู้และเผยแพร่แก่ผู้อื่น ( ม.13 )

ยุทธศาสตร์ที่ 16 ส่งเสริมให้ครูปฏิบัติงานตามบทบาทหน้าที่อย่างมีประสิทธิภาพและเกิดประสิทธิผล ( ม.7 )

ยุทธศาสตร์ที่ 17 สนับสนุนให้ครูดำเนินชีวิตตามหลักปรัชญาเศรษฐกิจพอเพียง ( ม.7 )

ยุทธศาสตร์ที่ 18 สืบสานวัฒนธรรมและส่งเสริมการมีส่วนร่วมจากภาคส่วนต่างๆ ( ม.2 )

## สรุปเป้าหมาย ยุทธศาสตร์ / โครงการ / งาน / กิจกรรม

| ที่ | เป้าหมาย ยุทธศาสตร์ โครงการ  | ผู้รับผิดชอบ  |
|-----|--|---|
| 1.  | <p><b>เป้าหมายข้อที่ 1</b><br/>                     ผู้เรียนมีความเป็นเลิศทางวิชาการ สื่อสารสองภาษา ล้ำหน้าทางความคิด ผลิตงานอย่างสร้างสรรค์ และร่วมกันรับผิดชอบต่อสังคมโลก</p> <p><b>ยุทธศาสตร์ที่ 1</b> พัฒนาหลักสูตรและการจัดการเรียนรู้</p> <p><b>โครงการ</b><br/>                     1.โครงการพัฒนาปรับปรุงหลักสูตรเทียบเคียงมาตรฐานสากล<br/>                     - การจัดการเรียนการสอน</p> <p><b>ยุทธศาสตร์ข้อที่ 2</b> พัฒนาวิชาการสู่ความเป็นเลิศ</p> <p><b>โครงการ</b><br/>                     1.โครงการพัฒนาความเป็นเลิศทางวิชาการ<br/>                     2.โครงการเพิ่มพูนความรู้และพัฒนาทักษะการใช้ภาษาต่างประเทศ</p> <p><b>กิจกรรม</b><br/>                     1.กิจกรรมเสริมทักษะการเรียนรู้ภาษาอังกฤษ</p> <p><b>ยุทธศาสตร์ที่ 3</b> จัดกิจกรรมการเรียนการสอนที่ปลูกฝังให้ผู้เรียนมีจิตสาธารณะในการบริการสังคม</p> <p><b>โครงการ</b><br/>                     1.โครงการบูรณาการเรียนรู้อ</p> <p><b>กิจกรรม</b><br/>                     1.กิจกรรมเยี่ยมชมแหล่งเรียนรู้<br/>                     2.กิจกรรมค่ายบูรณาการ<br/>                     3.กิจกรรมการเรียนการสอนสู่ชุมชน ประกอบด้วย<br/>                     -ป.1 –ป.3 นำความรู้และข้อคิดที่ได้ในการเรียนการสอนไปใช้กับเพื่อนและคนในครอบครัว<br/>                     - ป.4- ป.6 นำความรู้สู่การปฏิบัติในสถานการณ์ง่าย ๆ ต่อคนใกล้ชิดและโรงเรียน<br/>                     -ม.1 – ม.3 นำความรู้ไปประยุกต์และเผยแพร่ต่อโรงเรียนและชุมชน</p> <p>ความรู้ที่ได้จากการลงมือปฏิบัติอย่างสร้างสรรค์เพื่อประโยชน์</p> | <p>ฝ่ายวิชาการ<br/>                     ฝ่ายบุคคล</p> <p>ฝ่ายวิชาการ<br/>                     ฝ่ายบุคคล<br/>                     ฝ่ายกิจการนักเรียน</p> <p>ฝ่ายวิชาการ<br/>                     ฝ่ายบุคคล<br/>                     ฝ่ายกิจการนักเรียน</p> |



| ที่ | เป้าหมาย ยุทธศาสตร์ โครงการ   | ผู้รับผิดชอบ  |
|-----|---|---|
|     | <p><b>ยุทธศาสตร์ที่ 13 ส่งเสริมและพัฒนาผู้เรียนให้แสวงหาความรู้ มีทักษะในการคิดและการทำงานอย่างเป็นระบบ</b></p> <p>โครงการตามกลุ่มสาระการเรียนรู้ ดังนี้</p> <p><b>โครงการ</b></p> <ol style="list-style-type: none"> <li>1.โครงการค่ายคณิตศาสตร์</li> <li>2.โครงการค่ายวิทยาศาสตร์</li> <li>3.โครงการค่ายอาเซียน</li> <li>4.โครงการค่ายศิลปะ</li> <li>5.โครงการส่งเสริมทักษะความรู้งานอาชีพ</li> </ol> <p><b>กิจกรรม</b></p> <ol style="list-style-type: none"> <li>1.กิจกรรมวันสำคัญทางภาษาไทย วันสุนทรภู่ และวันภาษาไทย</li> <li>2.กิจกรรมเสริมทักษะทางภาษาไทย ด้านการอ่าน การเขียนและการพูด</li> <li>3.กิจกรรมเสริมศักยภาพทางคณิตศาสตร์</li> <li>4.กิจกรรมเสริมศักยภาพทางวิทยาศาสตร์</li> <li>5.กิจกรรมวิทยาศาสตร์มหัศจรรย์</li> <li>6.กิจกรรมวันวิทยาศาสตร์</li> <li>7.กิจกรรมสื่อสร้างสรรค์ทางวิทยาศาสตร์</li> <li>8.กิจกรรมมารยาทไทย</li> <li>8.กิจกรรมวันสำคัญทางศาสนา วัฒนธรรมและประเพณี</li> <li>9.กิจกรรมเศรษฐศาสตร์กับชีวิต</li> <li>10.กิจกรรมมัดคุเทศก์น้อย</li> <li>11.กิจกรรมสู่อชีพ</li> <li>12.กิจกรรมแข่งขันทักษะทางคอมพิวเตอร์</li> <li>13.กิจกรรมเสริมทักษะการเรียนรู้ภาษาอังกฤษ</li> <li>14.กิจกรรมยกระดับบูรณาการจัดการเรียนรู้ด้วยStoryline Approach</li> </ol> | ฝ่ายวิชาการ   |
| 2.  | <p><b>เป้าหมายข้อที่ 2</b></p> <p>บุคลากรมีส่วนร่วมในการบริหารจัดการกำหนด นโยบาย โครงสร้าง โดยยึดหลักธรรมาภิบาล</p> <p><b>ยุทธศาสตร์ที่ 4 บริหารจัดการศึกษาด้วยหลักธรรมาภิบาล</b></p> <p><b>แผนงาน</b></p> <ol style="list-style-type: none"> <li>1.งานนโยบายและแผน</li> </ol>  | <p>ฝ่ายบริหารทั่วไป</p> <p>ฝ่ายจิตตภิบาล</p> <p>ฝ่ายวิชาการ</p> |

| ที่ | เป้าหมาย ยุทธศาสตร์ โครงการ   | ผู้รับผิดชอบ   |
|-----|---|--|
|     | <ul style="list-style-type: none"> <li>- การจัดทำแผนพัฒนาคุณภาพการศึกษา</li> <li>- การจัดทำแผนปฏิบัติการ</li> <li>- การจัดทำแผนกลยุทธ์</li> <li>- การจัดทำแผนบริหารความเสี่ยง</li> <li>- การจัดทำคู่มือบริหารโรงเรียน</li> <li>- การจัดทำคู่มือการปฏิบัติงานฝ่าย</li> </ul>   |  |
|     | <p><b>ยุทธศาสตร์ที่ 5</b> โรงเรียนมีระบบการบริหารจัดการเป็นระบบ มีโครงสร้างชัดเจน คล่องตัว ประสิทธิภาพ โปร่งใสพร้อมรับการตรวจสอบ</p> <p><b>แผนงาน</b></p> <ol style="list-style-type: none"> <li>1. งานการเงิน การบัญชี และงบประมาณ</li> <li>2. งานธุรการ</li> <li>3. งานจัดซื้อ</li> <li>4. งานประชาสัมพันธ์</li> <li>5. งานชั้นเรียนคุณภาพ</li> </ol>   | <p>ฝ่ายกิจการนักเรียน</p> <p>ฝ่ายบุคคล</p> <p>ฝ่ายบริการ</p> <p>ฝ่ายบริหารทั่วไป</p> |
|     | <p><b>ยุทธศาสตร์ที่ 8</b> พัฒนาระบบประกันคุณภาพภายในของโรงเรียนให้มีประสิทธิภาพ ( ม.12 )</p> <p><b>แผนงาน</b></p> <ol style="list-style-type: none"> <li>1.งานมาตรฐานคุณภาพการศึกษา</li> <li>2.งานสารสนเทศ</li> </ol>   | <p>ฝ่ายมาตรฐานคุณภาพการศึกษา</p>   |
| 3.  | <p><b>เป้าหมายที่ 3</b></p> <p>อาคารสถานที่ สภาพแวดล้อมและแหล่งเรียนรู้ เอื้อต่อการเรียนการสอน สาธารณูปโภคครบครัน สื่อวัสดุอุปกรณ์ และเทคโนโลยีที่สมบูรณืทันสมัย</p> <p><b>ยุทธศาสตร์ที่ 6</b> พัฒนาปรับปรุงอาคารสถานที่ ภูมิทัศน์ และแหล่งเรียนรู้ให้เอื้อต่อการจัดการเรียนการสอน</p> <p><b>แผนงาน</b></p> <ol style="list-style-type: none"> <li>1.งานอาคารสถานที่</li> <li>2.งานสิ่งแวดล้อม</li> </ol> | <p>ฝ่ายบริการ</p> <p>ฝ่ายวิชาการ</p> <p>ฝ่ายบริหารทั่วไป</p>                         |

| ที่ | เป้าหมาย ยุทธศาสตร์ โครงการ   | ผู้รับผิดชอบ   |
|-----|---|--|
|     | <p><b>โครงการ</b><br/>โครงการ ชศ.ร่วมอนุรักษ์และพัฒนาสิ่งแวดล้อม</p> <p><b>กิจกรรม</b><br/>-กิจกรรมสร้างความตระหนักให้ความรู้เรื่องการอนุรักษ์และพัฒนาสิ่งแวดล้อม<br/>-กิจกรรม Reuse &amp; Recycle<br/>-กิจกรรมรณรงค์ทิ้งขยะให้ถูกที่</p>   |  |
|     | <p><b>ยุทธศาสตร์ที่ 7</b> พัฒนาระบบสาธารณูปโภคและโภชนาการเพื่อส่งเสริมสุขอนามัยผู้เรียนให้มีพัฒนาการทางร่างกายและสติปัญญาสมวัย</p> <p><b>แผนงาน</b><br/>1.งานอนามัยและโภชนาการ<br/>2.งานเทคโนโลยีเพื่อการศึกษา</p> <p><b>โครงการ</b><br/>1.โครงการ ฉลาดรู้ ฉลาดเลือก ฉลาดกิน</p> <p><b>กิจกรรม</b><br/>1.กิจกรรมให้และรับความรู้จากหน่วยงานภายในและภายนอก<br/>2.กิจกรรมพัฒนาผู้เรียนให้มีน้ำหนักเป็นไปตามเกณฑ์มาตรฐาน<br/>3.กิจกรรมตรวจสอบมาตรฐานอาหารและผู้สัมผัสอาหาร</p> | ฝ่ายบริการ   |
| 4.  | <p><b>เป้าหมายที่ 4</b> บุคลากรโดดเด่นด้านคุณธรรมจริยธรรม</p> <p><b>ยุทธศาสตร์ที่ 12</b><br/>ปลูกฝังและสร้างจิตสำนึกให้ผู้เรียนมีคุณธรรมจริยธรรมและคุณลักษณะอันพึงประสงค์บนพื้นฐานคุณค่าทางพระวรสาร</p> <p><b>แผนงาน</b><br/>1.งานอภิบาล<br/>2.งานแพรวธรรม</p> <p><b>โครงการ</b><br/>1.โครงการรัก รับผิดชอบ ใจอาสา<br/>2.โครงการเยาวชนรุ่นใหม่หัวใจคุณธรรม</p>  | ฝ่ายจิตตาศาสนา<br>ฝ่ายบริหารทั่วไป<br>ฝ่ายวิชาการ<br>ฝ่ายกิจการนักเรียน<br>ฝ่ายบุคคล<br>ฝ่ายบริการ |

| ที่ | เป้าหมาย ยุทธศาสตร์ โครงการ   | ผู้รับผิดชอบ   |
|-----|---|--|
|     | <p><b>กิจกรรม</b></p> <ol style="list-style-type: none"> <li>1.กิจกรรมพระวาจาสู่ชีวิต</li> <li>2.กิจกรรมวิถีธรรมใจผู้เจ้าพระยา</li> <li>3.กิจกรรมอบรมคุณธรรมจริยธรรมผู้เรียน</li> <li>4.กิจกรรมบันทึกความดี/บันทึกการออม</li> <li>5.กิจกรรมเด็กดีศรีข้างตาคูรุส</li> <li>6.กิจกรรมเชิดชูเกียรติคิดส์ดีทำดี</li> <li>7.กิจกรรมอบรมผู้เรียนเรื่องเพศศาสตร์ศึกษา</li> <li>8.กิจกรรมรณรงค์ส่งเสริมอัตลักษณ์</li> <li>9.กิจกรรมชุมนุมจิตอาสา</li> <li>10.กิจกรรมบำเพ็ญประโยชน์</li> <li>11.กิจกรรมส่งเสริมความรู้ด้านจิตสาธารณะ</li> </ol> <p><b>ยุทธศาสตร์ที่ 14</b> สนับสนุนให้ครูและผู้เรียนมีคุณธรรมจริยธรรมและปฏิบัติตนตามหลักศาสนา แสดงออกซึ่งความรักภักดีต่อพระมหากษัตริย์</p> <p><b>แผนงาน</b></p> <ol style="list-style-type: none"> <li>1.งานอภิบาล</li> <li>2.งานแพร่ธรรม</li> <li>3.งานระเบียบวินัย</li> <li>4.งานพัฒนาผู้เรียน</li> <li>5.งานสัมพันธ์ชุมชน</li> <li>6.งานพัฒนาบุคลากร</li> </ol> <p><b>โครงการ</b></p> <ol style="list-style-type: none"> <li>1.โครงการเยาวชนรุ่นใหม่หัวใจคุณธรรม</li> <li>2.โครงการ สร้างเสริมทักษะชีวิตแก่ผู้เรียน</li> <li>3.โครงการสร้างเสริมศักยภาพผู้เรียนด้านสุนทรียภาพ</li> </ol> <p><b>กิจกรรม</b></p> <ol style="list-style-type: none"> <li>1.กิจกรรมมิสซาเปิด/ปิดปีการศึกษา</li> <li>2.กิจกรรมมิสซาศุกร์ต้นเดือน</li> </ol> | <p>ฝ่ายบุคคล</p> <p>ฝ่ายจิตตาศาภิบาล</p> <p>ฝ่ายกิจการนักเรียน</p> |

| ที่ | เป้าหมาย ยุทธศาสตร์ โครงการ                          | ผู้รับผิดชอบ |
|-----|--|--------------|
|     | 3.กิจกรรมมิสซาฉลองศาสนนามโรงเรียน                    |              |
|     | 4.กิจกรรมมิสซาฉลองพระคริสตกายา                       |              |
|     | 5.กิจกรรมเตรียมตัวเพื่อรับศีลมหาสนิทและศีลกำลัง      |              |
|     | 6.กิจกรรมอบรมครูคาทอลิก                              |              |
|     | 7.กิจกรรมเข้าเจียบพื้นฟูจิตใจครูคาทอลิก เขต 3        |              |
|     | 8.กิจกรรมแสงบุญครูคาทอลิก                            |              |
|     | 9.กิจกรรมเข้าเจียบพื้นฟูจิตใจผู้เรียนคาทอลิก         |              |
|     | 10.กิจกรรมแสงบุญผู้เรียนคาทอลิก                      |              |
|     | 11.กิจกรรมสอนคำสอนผู้เรียนคาทอลิกในตอนเช้า           |              |
|     | 12.กิจกรรมส่งเสริมกระแสเรียก                         |              |
|     | 13.กิจกรรมอบรมครูยุวธรรมทูต                          |              |
|     | 14.กิจกรรมอบรมผู้เรียนยุวธรรมทูต                     |              |
|     | 15.กิจกรรมชุมนุมยุวธรรมทูต                           |              |
|     | 16.กิจกรรมพระวาจาสู่ชีวิต                            |              |
|     | 17.กิจกรรมจัดทำหลักสูตรและแผนการเรียนวิชาคริสต์ศาสนา |              |
|     | 18.กิจกรรมส่งเสริมพัฒนาและอบรมครูผู้สอนคริสต์ศาสนา   |              |
|     | 19.กิจกรรมจัดบรรยากาศคาทอลิก                         |              |
|     | 20.กิจกรรมสมโภชนักบุญเปโตรและนักบุญเปาโลอัครสาวก     |              |
|     | 21.กิจกรรมสมโภชแม่พระรับเกียรติยกขึ้นสวรรค์          |              |
|     | 22.กิจกรรมงานวันพระคัมภีร์                           |              |
|     | 23.กิจกรรมฉลองพระคริสตสมภพ                           |              |
|     | 24.กิจกรรมฉลองศาสนนามคุณพ่อ/มาเซอร์                  |              |
|     | 25.กิจกรรมงานฉลองอื่นๆ                               |              |
|     | 26.กิจกรรมอบรมคุณธรรมจริยธรรมครูผู้สอน               |              |
|     | 27.กิจกรรมอบรมคุณธรรมจริยธรรมผู้เรียน                |              |
|     | 28.กิจกรรมบันทึกความดี/ บันทึกการออม                 |              |
|     | 29.กิจกรรมเด็กดีศรีข้างตาคูร์สู                      |              |
|     | 30.กิจกรรมเชิดชูเกียรติคดียุติธรรม                   |              |
|     | 31.กิจกรรมอบรมผู้เรียนเรื่อง เพศศาสตร์ศึกษา          |              |
|     | 32.กิจกรรมส่งเสริมพัฒนา/อบรมครูผู้สอนจริยธรรม        |              |

| ที่ | เป้าหมาย ยุทธศาสตร์ โครงการ  | ผู้รับผิดชอบ                     |
|-----|--|----------------------------------|
|     | 33.กิจกรรมพัฒนาสื่อการสอนจริยธรรม<br>34.กิจกรรม Dancing Team<br>35.กิจกรรมปัจฉิมนิเทศ<br>36.กิจกรรมค่ายพักแรม ลูกเสือเนตรนารี<br>37.กิจกรรมสร้างสรรค์งานดนตรีสากล<br>38.กิจกรรมฝึกฝนทักษะด้านดนตรีไทย<br>39.กิจกรรมเสริมทักษะด้านนาฏศิลป์<br>40.กิจกรรมฝึกฝนคนเก่งด้านศิลปะ<br>41.กิจกรรมส่งเสริมประชาธิปไตย<br>42.กิจกรรมประชุมผู้ปกครอง<br>43.กิจกรรมผู้ปกครองเครือข่าย<br>44.กิจกรรมวันไหว้ครู<br>45.กิจกรรมวันครู<br>46.กิจกรรมวันพ่อแห่งชาติ                          |                                  |
| 5.  | <b>เป้าหมายที่ 5</b> ครูเป็นครูมืออาชีพมีขวัญและกำลังใจผ่านการประเมินทั้งภายในและภายนอก<br><b>ยุทธศาสตร์ที่ 15</b> สนับสนุนส่งเสริมให้ครูแสวงหาความรู้ แลกเปลี่ยนเรียนรู้และเผยแพร่แก่ผู้อื่น<br>-การส่งเสริมการจัดการความรู้สู่การพัฒนาองค์กรแห่งการเรียนรู้<br><b>ยุทธศาสตร์ที่ 16</b> ส่งเสริมให้ครูปฏิบัติงานตามบทบาทหน้าที่อย่างมีประสิทธิภาพและเกิดประสิทธิผล<br><b>โครงการ</b><br>1.โครงการส่งเสริมพัฒนาศักยภาพครูและบุคลากร<br>2.โครงการเปิดโลกทัศน์สู่การเรียนรู้ | ฝ่ายบุคคล                        |
| 6.  | <b>เป้าหมายข้อที่ 6</b> ผู้เรียนมีความฉลาดทางสภาวะและทักษะในการดำเนินชีวิต<br><b>ยุทธศาสตร์ที่ 9</b> ส่งเสริมผู้เรียนให้กล้าแสดงออกพัฒนาทักษะทางด้านกีฬา ศิลปะ ดนตรี นาฏศิลป์<br><b>แผนงาน</b><br>1.งานพัฒนาผู้เรียน   | ฝ่ายกิจการนักเรียน<br>ฝ่ายบริการ |

| ที่ | เป้าหมาย ยุทธศาสตร์ โครงการ   | ผู้รับผิดชอบ              |
|-----|---|---------------------------|
|     | <p>2.งานสวัสดิภาพผู้เรียน</p> <p>3.งานเทคโนโลยีเพื่อการศึกษา</p> <p>4.งานอนามัยและโภชนาการ</p> <p><b>โครงการ</b></p> <p>1.โครงการ SC วัยใสใส่ใจสุขภาพ</p> <p>2.โครงการสร้างเสริมศักยภาพผู้เรียนด้านสุนทรียภาพ</p> <p>3.โครงการค่ายศิลปะ</p> <p><b>กิจกรรม</b></p> <p>1.กิจกรรมวันศุกร์กับสุขภาพ</p> <p>2.กิจกรรมฝึกซ้อมกีฬาแข่งขันเพื่อพัฒนานักกีฬาสู่อາซีพ</p> <p>3.กิจกรรมกีฬาภายใน (เฟื่องฟ้าเกมส์)</p> <p>4.กิจกรรมความรู้คู่สุขภาพ</p> <p>5.กิจกรรมตรวจสุขภาพ</p> <p>6.กิจกรรมสร้างสรรค์งานดนตรีสากล</p> <p>7.กิจกรรมฝึกฝนทักษะด้านดนตรีไทย</p> <p>8.กิจกรรมเสริมทักษะด้านนาฏศิลป์</p> <p>9.กิจกรรมฝึกฝนคนเก่งด้านศิลปะ</p> <p><b>ยุทธศาสตร์ที่ 10</b> ส่งเสริมพัฒนาผู้เรียนด้านทักษะชีวิต ร่างกาย อารมณ์ สังคม จิตใจ สติปัญญา</p> <p><b>แผนงาน</b></p> <p>งานระเบียบวินัย</p> <p>งานสวัสดิภาพผู้เรียน</p> <p>งานพัฒนาผู้เรียน</p> <p><b>โครงการ</b></p> <p>1.โครงการสร้างเสริมทักษะชีวิตแก่ผู้เรียน</p> <p>2.โครงการเฝ้าระวังสารเสพติดในโรงเรียน</p> <p><b>กิจกรรม</b></p> <p>1.กิจกรรมจัดระเบียบแถว</p> <p>2.กิจกรรมตรวจเยี่ยมนักเรียน</p> <p>3.กิจกรรมเข้าคิวสร้างวินัย</p> | <p>ฝ่ายกิจการนักเรียน</p> |

| ที่ | เป้าหมาย ยุทธศาสตร์ โครงการ   | ผู้รับผิดชอบ       |
|-----|---|--------------------|
|     | 4.กิจกรรมสวัสดิ์คุณครู<br>5.กิจกรรมตอนเช้าที่หน้าเสาธง<br>6.กิจกรรมปฐมนิเทศ<br>7.กิจกรรมลูกเสือจรรยา<br>8.กิจกรรมรักษาความปลอดภัยในโรงเรียน<br>9.กิจกรรมให้ความรู้เรื่องสารเสพติด<br>10.กิจกรรมตรวจสอบสารเสพติดดงดงสุบบุรีโลก<br>11.กิจกรรมต่อต้านสารเสพติดโลก<br>12.การแนะแนว<br>13.โลกกว้างทางการศึกษา<br>14.กิจกรรมวันสำคัญทางลูกเสือ<br>15.กิจกรรมชุมนุม<br>16.กิจกรรมส่งเสริมประชาธิปไตย<br>17.กิจกรรมสภานักเรียน<br>18.กิจกรรมทำเนียบคนเก่ง<br>19.กิจกรรม Dance Team<br>20.กิจกรรมปัจฉิมนิเทศ<br>21.กิจกรรมค่ายพักแรม ลูกเสือเนตรนารี |                    |
|     | <b>ยุทธศาสตร์ที่ 11</b> ส่งเสริมปลูกฝังผู้เรียนให้รู้รักสุขภาพ มีพละนาถัย แข็งแรง มีภูมิคุ้มกันให้ปลอดภัยจากสารเสพติด และสิ่งมอมเมาต่างๆ<br><b>แผนงาน</b><br>งานสวัสดิ์ติภาพผู้เรียน<br>งานพัฒนาผู้เรียน<br><b>โครงการ</b><br>1. โครงการ SC ้วยใสใสใจสุขภาพ<br>2. โครงการเฝ้าระวังสารเสพติดในโรงเรียน<br><b>กิจกรรม</b><br>1.กิจกรรมวันศุกร์กับสุขภาพ<br>2.กิจกรรมฝึกซ้อมกีฬาแข่งขันเพื่อพัฒนานักกีฬาสู่อาเซีย<br>3.กิจกรรมกีฬาสกีภายใน (เพื่องกีฬาเกมส์)   | ฝ่ายกิจการนักเรียน |



| ที่ | เป้าหมาย ยุทธศาสตร์ โครงการ  | ผู้รับผิดชอบ       |
|-----|--|--------------------|
|     | 4.กิจกรรมความรู้คู่สุขภาพ<br>5.กิจกรรมตรวจสุขภาพ<br>6.กิจกรรมให้ความรู้เรื่องสารเสพติด<br>7.กิจกรรมตรวจสารเสพติดงดสูบบุหรี่โลก<br>8.กิจกรรมต่อต้านสารเสพติดโลก   |                    |
| 7.  | <b>เป้าหมายที่ 7</b> บุคลากรดำเนินชีวิตตามหลักปรัชญาเศรษฐกิจพอเพียง<br><b>ยุทธศาสตร์ที่ 17</b> สนับสนุนให้บุคลากรดำเนินชีวิตตามหลักปรัชญาเศรษฐกิจพอเพียง<br><b>โครงการ</b><br>โครงการครู ช.ศ. พอเพียง  | ฝ่ายบุคคล          |
| 8.  | <b>เป้าหมายข้อที่ 8</b> โรงเรียนมีภาคีเครือข่ายการจัดการเรียนรู้และร่วมพัฒนา กับสถานศึกษา องค์การภาครัฐ ภาคเอกชน ระดับท้องถิ่น ระดับภูมิภาค ระดับประเทศ และระหว่างประเทศ<br><b>ยุทธศาสตร์ข้อที่ 18</b> สืบสานวัฒนธรรมและส่งเสริมการมีส่วนร่วมจากภาคส่วนต่างๆ<br><b>แผนงาน</b><br>1.งานสัมพันธ์ชุมชน<br><b>โครงการ</b><br>1.โครงการสัมพันธ์ชุมชน<br><b>กิจกรรม</b><br>1.กิจกรรมประชุมผู้ปกครอง<br>2.กิจกรรมผู้ปกครองเครือข่าย<br>3.กิจกรรมวันไหว้ครู<br>4.กิจกรรมวันครู<br>5.กิจกรรมวันพ่อแห่งชาติ<br>6.กิจกรรมวันแม่แห่งชาติ<br>7.กิจกรรมวันเด็ก | ฝ่ายกิจการนักเรียน |

## แผนปฏิบัติการที่สอดคล้องกับแผนยุทธศาสตร์ ปีการศึกษา 2558 – 2560

| เป้าหมาย  | ยุทธศาสตร์   | ตัวชี้วัด<br>ความสำเร็จ   | นโยบาย/มาตรการ<br>งาน/โครงการ/กิจกรรม   | ระยะเวลา/ระดับ<br>ความสำเร็จ |      |      | หน่วยงานรับผิดชอบ        |
|---|--|---|---|------------------------------|------|------|--------------------------|
|   |  |   |   | 2558                         | 2559 | 2560 |                          |
| เป้าหมายข้อที่ 1<br>ผู้เรียนมีความเป็นเลิศ<br>ทางวิชาการ สื่อสาร<br>สองภาษา ล้ำหน้า<br>ทางความคิด ผลิต<br>งานอย่างสร้างสรรค์<br>และร่วมกันรับผิดชอบต่อ<br>ต่อสังคมโลก | ยุทธศาสตร์ ที่ 1<br>พัฒนาหลักสูตร<br>และการจัดการ<br>เรียนรู้  | หลักสูตรร้อยละ<br>85 ได้รับการ<br>พัฒนาเทียบเคียง<br>มาตรฐานสากล      | 1.โครงการพัฒนาปรับปรุงหลักสูตรเทียบเคียง<br>มาตรฐานสากล<br>- การจัดการเรียนการสอน   | 83                           | 84   | 85   | ฝ่ายวิชาการ              |
|   | ยุทธศาสตร์ที่ 2<br>พัฒนาวิชาการสู่<br>ความเป็นเลิศ   | ร้อยละ 85 ของ<br>ผู้เรียนได้รับการ<br>พัฒนาวิชาการสู่<br>ความเป็นเลิศ | 1.โครงการพัฒนาความเป็นเลิศทางวิชาการ<br>- กิจกรรมเสริมทักษะการเรียนรู้ภาษาอังกฤษ<br>2. โครงการเพิ่มพูนความรู้และพัฒนาทักษะการใช้<br>ภาษาต่างประเทศ                                      | 83                           | 84   | 85   | ฝ่ายวิชาการ<br>ฝ่ายบุคคล |
|   | ยุทธศาสตร์ที่ 3<br>จัดกิจกรรมการ<br>เรียนการสอนที่<br>ปลูกฝังให้ผู้เรียนมี<br>จิตสำนึกในการ<br>บริการสังคม | ร้อยละ 85 ของ<br>ผู้เรียนมีจิต<br>สำนึกในการ<br>บริการสังคม           | 1.โครงการบูรณาการเรียนรู้อะไร<br>- กิจกรรมเยี่ยมชมแหล่งเรียนรู้<br>- กิจกรรมค่ายบูรณาการ<br>-กิจกรรมการเรียนการสอนสู่ชุมชน ประกอบด้วย<br>-ป.1-ป.3 นำความรู้และข้อคิดที่ได้ในการเรียนการ | 83                           | 84   | 85   | ฝ่ายวิชาการ              |

| เป้าหมาย | ยุทธศาสตร์   | ตัวชี้วัด<br>ความสำเร็จ  | นโยบาย/มาตรการ<br>งาน/โครงการ/กิจกรรม   | ระยะเวลา/ระดับ<br>ความสำเร็จ |      |      | หน่วยงานรับผิดชอบ |
|----------|--|--|---|------------------------------|------|------|-------------------|
|          |  |  |   | 2558                         | 2559 | 2560 |                   |
|          |  |  | <p>สอนไปใช้กับเพื่อนและคนในครอบครัว</p> <p>- ป.4- ป.6 นำความรู้สู่การปฏิบัติในสถานการณ์ง่าย ๆ ต่อคนใกล้ชิดและโรงเรียน</p> <p>- ม.1 – ม.3 นำความรู้ไปประยุกต์และเผยแพร่ต่อโรงเรียนและชุมชนความรู้ที่ได้จากการลงมือปฏิบัติอย่างสร้างสรรค์เพื่อประโยชน์</p>  |                              |      |      |                   |
|          | <p><b>ยุทธศาสตร์ที่ 13</b></p> <p>ส่งเสริมและพัฒนาผู้เรียนให้แสวงหาความรู้ มีทักษะในการคิดและการทำงานอย่างเป็นระบบ</p> | <p>ผู้เรียนร้อยละ 85 แสวงหาความรู้ มีทักษะในการคิดและการทำงานอย่างเป็นระบบ</p> | <p>1.โครงการค่ายคณิตศาสตร์</p> <p>2.โครงการค่ายวิทยาศาสตร์</p> <p>3.โครงการค่ายอาเซียน</p> <p>4.โครงการค่ายศิลปะ</p> <p>5.โครงการส่งเสริมทักษะความรู้งานอาชีพ</p> <p><b>กิจกรรม</b></p> <p>1.กิจกรรมวันสำคัญทางภาษาไทย วันสุนทรภู่ และวันภาษาไทย</p> <p>2.กิจกรรมเสริมทักษะทางภาษาไทย ด้านการอ่าน การเขียนและการพูด</p> <p>3.กิจกรรมเสริมศักยภาพทางคณิตศาสตร์</p> | 83                           | 84   | 85   | ฝ่ายวิชาการ       |
|          |  |  |   | 83                           | 84   | 85   |                   |
|          |  |  |   | 83                           | 84   | 85   |                   |
|          |  |  |   | 83                           | 84   | 85   |                   |

| เป้าหมาย   | ยุทธศาสตร์  | ตัวชี้วัด<br>ความสำเร็จ                            | นโยบาย/มาตรการ<br>งาน/โครงการ/กิจกรรม  | ระยะเวลา/ระดับ<br>ความสำเร็จ |      |      | หน่วยงานรับผิดชอบ                                  |
|--|---|--|--|------------------------------|------|------|--|
|  |   |  |  | 2558                         | 2559 | 2560 |  |
|  |   |  | 4.กิจกรรมเสริมศักยภาพทางวิทยาศาสตร์<br>5.กิจกรรมวิทยาศาสตร์มหัศจรรย์<br>6.กิจกรรมวันวิทยาศาสตร์<br>7.กิจกรรมสื่อสร้างสรรค์ทางวิทยาศาสตร์<br>8.กิจกรรมมารยาทไทย<br>9.กิจกรรมวันสำคัญทางศาสนา วัฒนธรรมและ<br>ประเพณี<br>10.กิจกรรมเศรษฐกิจศาสตร์กับชีวิต<br>11.กิจกรรมมัดคุเทศก์น้อย<br>12.กิจกรรมสู่อาชีพ<br>13.กิจกรรมแข่งขันทักษะทางคอมพิวเตอร์<br>14.กิจกรรมเสริมทักษะการเรียนรู้ภาษาอังกฤษ<br>15.กิจกรรมยกระดับบูรณาการจัดการเรียนรู้ด้วย<br>Storyline Approach |                              |      |      |  |
| เป้าหมายข้อที่ 2<br>บุคลากรมีส่วนร่วมใน<br>การบริหารจัดการ<br>กำหนด นโยบาย | ยุทธศาสตร์ที่ 4<br>บริหารจัดการ<br>การศึกษาด้วย<br>หลักธรรมาภิบาล | บุคลากรร่วมมือกัน<br>พัฒนาคุณภาพ<br>การจัดการศึกษา | 1.งานนโยบายและแผน<br>2.การจัดทำแผนพัฒนาคุณภาพการศึกษา<br>3.การจัดทำแผนปฏิบัติการ   | ✓                            | ✓    | ✓    | ฝ่ายบริหารทั่วไป<br>ฝ่ายจิตตภาภิบาล<br>ฝ่ายวิชาการ |

| เป้าหมาย                           | ยุทธศาสตร์   | ตัวชี้วัด<br>ความสำเร็จ  | นโยบาย/มาตรการ<br>งาน/โครงการ/กิจกรรม  | ระยะเวลา/ระดับ<br>ความสำเร็จ |      |      | หน่วยงานรับผิดชอบ   |
|------------------------------------|--|--|--|------------------------------|------|------|---|
|                                    |  |  |  | 2558                         | 2559 | 2560 |   |
| โครงสร้าง โดยยึดหลัก<br>ธรรมาภิบาล |  | ของโรงเรียนโดย<br>ยึดหลักธรรมา<br>ภิบาล  | 4.การจัดทำแผนกลยุทธ์<br>5.การจัดทำแผนบริหารความเสี่ยง<br>6.การจัดทำคู่มือบริหารโรงเรียน<br>7.การจัดทำคู่มือการปฏิบัติงานฝ่าย |                              |      |      | ฝ่ายกิจการนักเรียน<br>ฝ่ายบุคคล<br>ฝ่ายบริการ<br>ฝ่ายมาตรฐานฯ   |
|                                    | <b>ยุทธศาสตร์ที่ 5</b><br>โรงเรียนมีระบบ<br>การบริหารจัดการ<br>ที่เป็นระบบ มี<br>โครงสร้างชัดเจน<br>คล่องตัว<br>ประสิทธิภาพ<br>โปร่งใสพร้อมรับ<br>การตรวจสอบ | โรงเรียนมีระบบ<br>การบริหารจัดการ<br>ที่มีประสิทธิภาพ<br>ก่อให้เกิด<br>ประสิทธิผลที่ดี | 1. งานการเงิน การบัญชี และงบประมาณ<br>2. งานธุรการ<br>3. งานจัดซื้อ<br>4. งานประชาสัมพันธ์<br>5. งานชั้นเรียนคุณภาพ          | ✓                            | ✓    | ✓    | ฝ่ายบริหารทั่วไป<br>ฝ่ายจิตตภาบาล<br>ฝ่ายวิชาการ<br>ฝ่ายกิจการนักเรียน<br>ฝ่ายบุคคล<br>ฝ่ายบริการ<br>ฝ่ายมาตรฐานฯ |
|                                    | <b>ยุทธศาสตร์ที่ 8</b><br>พัฒนาระบบ<br>ประกันคุณภาพ<br>ภายในของ  | ระบบประกัน<br>คุณภาพภายใน<br>ของโรงเรียนมี<br>ประสิทธิภาพ                              | 1.งานมาตรฐานคุณภาพการศึกษา<br>2.งานสารสนเทศ  | ✓                            | ✓    | ✓    | ฝ่ายมาตรฐานฯ  |

| เป้าหมาย   | ยุทธศาสตร์   | ตัวชี้วัด<br>ความสำเร็จ  | นโยบาย/มาตรการ<br>งาน/โครงการ/กิจกรรม   | ระยะเวลา/ระดับ<br>ความสำเร็จ |      |      | หน่วยงานรับผิดชอบ                             |
|--|--|--|---|------------------------------|------|------|---|
|  |  |  |   | 2558                         | 2559 | 2560 |   |
|  | โรงเรียนให้มี<br>ประสิทธิภาพ   |  |   |                              |      |      |   |
| <b>เป้าหมายที่ 3</b><br>อาคารสถานที่ สภาพ<br>แวดล้อมและแหล่ง<br>เรียนรู้ เอื้อต่อการ<br>เรียนการสอน<br>สาธารณูปโภคครบ<br>ครัน สื่อวัสดุอุปกรณ์<br>และเทคโนโลยีที่<br>สมบูรณ์ ทันสมัย | <b>ยุทธศาสตร์ที่ 6</b><br>พัฒนาปรับปรุง<br>อาคารสถานที่<br>ภูมิทัศน์ และ<br>แหล่งเรียนรู้ให้เอื้อ<br>ต่อการจัดการเรียน<br>การสอน | ร้อยละ 90 ของ<br>อาคารสถานที่<br>สภาพแวดล้อม<br>แหล่งเรียนรู้ สื่อ<br>วัสดุอุปกรณ์และ<br>เทคโนโลยีสมบูรณ์<br>ทันสมัย | 1.งานอาคารสถานที่<br>2.งานสิ่งแวดล้อม<br>3.โครงการ ชศ.ร่วมอนุรักษ์และพัฒนาสิ่งแวดล้อม<br>4.กิจกรรมสร้างความตระหนักให้ควมรู้เรื่องการ<br>อนุรักษ์และพัฒนาสิ่งแวดล้อม<br>5.กิจกรรม Reuse & Recycle<br>6.กิจกรรมรณรงค์ทิ้งขยะให้ถูกที่ | 88                           | 89   | 90   | ฝ่ายบริการ<br>ฝ่ายวิชาการ<br>ฝ่ายบริหารทั่วไป |
|  | <b>ยุทธศาสตร์ที่ 7</b><br>พัฒนาระบบ<br>สาธารณูปโภคและ<br>โภชนาการเพื่อ<br>ส่งเสริมสุขอนามัย<br>ผู้เรียนให้มี                     | ผู้เรียนร้อยละ 95<br>ได้รับโภชนาการ<br>ที่ดี ภายใต้<br>สาธารณูปโภคที่<br>ครบครันถูก<br>สุขลักษณะ                     | 1.งานอนามัยและโภชนาการ<br>2.งานเทคโนโลยีเพื่อการศึกษา<br>3.โครงการ ฉลาดรู้ ฉลาดเลือก ฉลาดกิน<br>4.กิจกรรมให้และรับความรู้จากหน่วยงานภายใน<br>และภายนอก<br>5.กิจกรรมพัฒนาผู้เรียนให้มีน้ำหนักเป็นไปตาม                               | 83                           | 85   | 90   | ฝ่ายบริการ<br>ฝ่ายกิจการนักเรียน              |

| เป้าหมาย  | ยุทธศาสตร์  | ตัวชี้วัด<br>ความสำเร็จ   | นโยบาย/มาตรการ<br>งาน/โครงการ/กิจกรรม  | ระยะเวลา/ระดับ<br>ความสำเร็จ |      |      | หน่วยงานรับผิดชอบ  |
|---|---|---|--|------------------------------|------|------|--|
|   |   |   |  | 2558                         | 2559 | 2560 |  |
|   | พัฒนาการทาง<br>ร่างกายและ<br>สติปัญญาสมวัย  |   | เกณฑ์มาตรฐาน<br>6.กิจกรรมตรวจสอบมาตรฐานอาหารและผู้สัมผัส<br>อาหาร  |                              |      |      |  |
| <b>เป้าหมายข้อที่ 4</b><br>บุคลากรโดดเด่นด้าน<br>คุณธรรม จริยธรรม | <b>ยุทธศาสตร์ที่ 12</b><br>ปลูกฝังและสร้าง<br>จิตสำนึกให้ผู้เรียน<br>มีคุณธรรม<br>จริยธรรมและ<br>คุณลักษณะอัน<br>พึงประสงค์บน<br>พื้นฐานคุณค่าทาง<br>พระวรสาร | ผู้เรียนร้อยละ 90<br>มีคุณธรรม<br>จริยธรรมและ<br>คุณลักษณะอัน<br>พึงประสงค์บน<br>พื้นฐานคุณค่าทาง<br>พระวรสาร | 1.งานอภิบาล<br>2.งานแพร่ธรรม<br>3.โครงการรัก รับผิดชอบ ร่วมใจอาสา<br>4.โครงการเยาวชนรุ่นใหม่หัวใจคุณธรรม<br>5.กิจกรรมพระวาจาสู่ชีวิต<br>6.กิจกรรมวิถีธรรมใจดีหัวใจพระยา<br>7.กิจกรรมอบรมคุณธรรมจริยธรรมผู้เรียน<br>8.กิจกรรมบันทึกความดี/บันทึกการออม<br>9.กิจกรรมเด็กดีศรีข้างตาคูร์สู<br>10.กิจกรรมเชิดชูเกียรติคิคริสต์ทำดี<br>11.กิจกรรมอบรมผู้เรียนเรื่องเพศศาสตร์ศึกษา<br>12.กิจกรรมรณรงค์ส่งเสริมอัตลักษณ์<br>13.กิจกรรมชุมนุมจิตอาสา<br>14.กิจกรรมบำเพ็ญประโยชน์ | 88                           | 89   | 90   | ฝ่ายจิตตาทิบาล<br>ฝ่ายบริหารทั่วไป<br>ฝ่ายวิชาการ<br>ฝ่ายกิจการนักเรียน<br>ฝ่ายบุคคล<br>ฝ่ายบริการ |

| เป้าหมาย | ยุทธศาสตร์   | ตัวชี้วัด<br>ความสำเร็จ  | นโยบาย/มาตรการ<br>งาน/โครงการ/กิจกรรม  | ระยะเวลา/ระดับ<br>ความสำเร็จ |      |      | หน่วยงานรับผิดชอบ                                 |
|----------|--|--|--|------------------------------|------|------|---|
|          |  |  |  | 2558                         | 2559 | 2560 |   |
|          |  |  | 15.กิจกรรมส่งเสริมความรู้ด้านจิตสาธารณะ  |                              |      |      |   |
|          | ยุทธศาสตร์ที่ 14<br>สนับสนุนให้ครู<br>และผู้เรียนมี<br>คุณธรรมจริยธรรม<br>และปฏิบัติตนตาม<br>หลักศาสนา<br>แสดงออกซึ่งความ<br>จงรักภักดีต่อ<br>พระมหากษัตริย์ | ครูและผู้เรียน<br>ร้อยละ 90 มี<br>คุณธรรมจริยธรรม<br>ปฏิบัติตนตามหลัก<br>ศาสนาแสดงออก<br>ซึ่งความจงรักภักดี<br>ต่อ<br>พระมหากษัตริย์ | 1.งานอภิบาล<br>2.งานแพรวพราว<br>3.งานระเบียบวินัย<br>4.งานพัฒนาผู้เรียน<br>5.งานสัมพันธ์ชุมชน<br>6.งานพัฒนาบุคลากร<br>7.โครงการเยาวชนรุ่นใหม่หัวใจคุณธรรม<br>8.โครงการ สร้างเสริมทักษะชีวิตแก่ผู้เรียน<br>9.โครงการสร้างเสริมศักยภาพผู้เรียนด้าน<br>สุนทรีย์ภาพ<br>10.กิจกรรมมิสซาเปิด/ปิดปีการศึกษา<br>11.กิจกรรมมิสซาศุกร์ต้นเดือน<br>12.กิจกรรมมิสซาฉลองศาสนนามโรงเรียน<br>13.กิจกรรมมิสซาฉลองพระคริสตทศกาล<br>14.กิจกรรมเตรียมตัวเพื่อรับศีลมหาสนิทและศีล<br>กำลัง | 88                           | 89   | 90   | ฝ่ายบุคคล<br>ฝ่ายจิตตาทิบาล<br>ฝ่ายกิจการนักเรียน |



| เป้าหมาย | ยุทธศาสตร์ | ตัวชี้วัด<br>ความสำเร็จ | นโยบาย/มาตรการ<br>งาน/โครงการ/กิจกรรม   | ระยะเวลา/ระดับ<br>ความสำเร็จ |      |      | หน่วยงานรับผิดชอบ |
|----------|------------|-------------------------|---|------------------------------|------|------|-------------------|
|          |            |                         |   | 2558                         | 2559 | 2560 |                   |
|          |            |                         | 15.กิจกรรมอบรมครูคาทอลิก<br>16.กิจกรรมเข้าเจียบพื้นฟูจิตใจครูคาทอลิก เขต 3<br>17.กิจกรรมแสงบุญครูคาทอลิก<br>18.กิจกรรมเข้าเจียบพื้นฟูจิตใจผู้เรียนคาทอลิก<br>19.กิจกรรมแสงบุญผู้เรียนคาทอลิก<br>20.กิจกรรมสอนคำสอนผู้เรียนคาทอลิกในตอนเช้า<br>21.กิจกรรมส่งเสริมกระแสวิก<br>22.กิจกรรมอบรมครูยุวธรรมทูต<br>23.กิจกรรมอบรมผู้เรียนยุวธรรมทูต<br>24.กิจกรรมชุมนุมยุวธรรมทูต<br>25.กิจกรรมพระวาจาสู่วีต<br>26.กิจกรรมจัดทำหลักสูตรและแผนการเรียนวิชา<br>คริสต์ศาสนา<br>27.กิจกรรมส่งเสริมพัฒนาและอบรมครูผู้สอนคริสต์<br>ศาสนา<br>28.กิจกรรมจัดบรรยายกาศคาทอลิก<br>29.กิจกรรมสมโภชนักบุญเปโตรและนักบุญเปาโล<br>อัครสาวก |                              |      |      |                   |

| เป้าหมาย | ยุทธศาสตร์ | ตัวชี้วัด<br>ความสำเร็จ | นโยบาย/มาตรการ<br>งาน/โครงการ/กิจกรรม   | ระยะเวลา/ระดับ<br>ความสำเร็จ |      |      | หน่วยงานรับผิดชอบ |
|----------|------------|-------------------------|---|------------------------------|------|------|-------------------|
|          |            |                         |   | 2558                         | 2559 | 2560 |                   |
|          |            |                         |   |                              |      |      |                   |
|          |            |                         | 30.กิจกรรมสมโภชแม่พระรับเกียรติยกขึ้นสวรรค์<br>31.กิจกรรมงานวันพระคัมภีร์<br>32.กิจกรรมฉลองพระคริสตสมภพ<br>33.กิจกรรมฉลองศาสนนามคุณพ่อ/มาเซอร์<br>34.กิจกรรมงานฉลองอื่นๆ<br>35.กิจกรรมอบรมคุณธรรมจริยธรรมครูผู้สอน<br>36.กิจกรรมอบรมคุณธรรมจริยธรรมผู้เรียน<br>37.กิจกรรมบันทึกความดี/ บันทึกการออม<br>38.กิจกรรมเด็กดีศรีข้างตารู้ส<br>39.กิจกรรมเชิดชูเกียรติคិតดีทำดี<br>40.กิจกรรมอบรมผู้เรียนเรื่อง เพศศาสตร์ศึกษา<br>41.กิจกรรมส่งเสริมพัฒนา/อบรมครูผู้สอนจริยธรรม<br>42.กิจกรรมพัฒนาสื่อการสอนจริยธรรม<br>43.กิจกรรม Dancing Team<br>44.กิจกรรมปัจฉิมนิเทศ<br>45.กิจกรรมค่ายพักแรม ลูกเสือเนตรนารี<br>46.กิจกรรมสร้างสรรค์งานดนตรีสากล<br>47.กิจกรรมฝึกฝนทักษะด้านดนตรีไทย |                              |      |      |                   |

| เป้าหมาย   | ยุทธศาสตร์  | ตัวชี้วัด<br>ความสำเร็จ  | นโยบาย/มาตรการ<br>งาน/โครงการ/กิจกรรม  | ระยะเวลา/ระดับ<br>ความสำเร็จ |      |      | หน่วยงานรับผิดชอบ        |
|--|---|--|--|------------------------------|------|------|--------------------------|
|  |   |  |  | 2558                         | 2559 | 2560 |                          |
|  |   |  | 48.กิจกรรมเสริมทักษะด้านนาฏศิลป์<br>49.กิจกรรมฝึกฝนคนเก่งด้านศิลปะ<br>50.กิจกรรมส่งเสริมประชาธิปไตย<br>51.กิจกรรมประชุมผู้ปกครอง<br>52.กิจกรรมผู้ปกครองเครือข่าย<br>53.กิจกรรมวันไหว้ครู<br>54.กิจกรรมวันครู<br>55.กิจกรรมวันพ่อแห่งชาติ |                              |      |      |                          |
| เป้าหมายที่ 5 ครูเป็น<br>ครูมืออาชีพมีขวัญ<br>และกำลังใจผ่านการ<br>ประเมินทั้งภายในและ<br>ภายนอก | ยุทธศาสตร์ที่ 15<br>สนับสนุนส่งเสริม<br>ให้ครูแสวงหา<br>ความรู้แลกเปลี่ยน<br>เรียนรู้และเผยแพร่<br>แก่ผู้อื่น | ครูร้อยละ 85 เป็น<br>ครูมืออาชีพมีขวัญ<br>และกำลังใจผ่าน<br>การประเมินทั้ง<br>ภายในและ<br>ภายนอก | 1.การส่งเสริมการจัดการความรู้สู่การพัฒนาองค์กร<br>แห่งการเรียนรู้  | 83                           | 84   | 85   | ฝ่ายบุคคล<br>ฝ่ายวิชาการ |
|  | ยุทธศาสตร์ที่ 16<br>ส่งเสริมให้ครู<br>ปฏิบัติงานตาม<br>บทบาทหน้าที่   | ครูร้อยละ 85<br>ปฏิบัติงานตาม<br>บทบาทหน้าที่  | 1.โครงการส่งเสริมพัฒนาศักยภาพครูและบุคลากร<br>2.โครงการเปิดโลกทัศน์สู่การเรียนรู้  | 83                           | 84   | 85   | ฝ่ายบุคคล<br>ฝ่ายวิชาการ |

| เป้าหมาย  | ยุทธศาสตร์   | ตัวชี้วัด<br>ความสำเร็จ  | นโยบาย/มาตรการ<br>งาน/โครงการ/กิจกรรม  | ระยะเวลา/ระดับ<br>ความสำเร็จ |      |      | หน่วยงานรับผิดชอบ                               |
|---|--|--|--|------------------------------|------|------|---|
|   |  |  |  | 2558                         | 2559 | 2560 |   |
|   | อย่างมี<br>ประสิทธิภาพและ<br>เกิดประสิทธิผล  | อย่างมี<br>ประสิทธิภาพและ<br>เกิดประสิทธิผล  |  |                              |      |      |   |
| <b>เป้าหมายข้อที่ 6</b><br>ผู้เรียนมีความฉลาด<br>ทางสุขภาวะและ<br>ทักษะในการดำเนิน<br>ชีวิต | <b>ยุทธศาสตร์ที่ 9</b><br>ส่งเสริมผู้เรียนให้<br>กล้าแสดงออก<br>พัฒนาทักษะ<br>ทางด้านกีฬา<br>ศิลปะ ดนตรี<br>นาฏศิลป์ | ผู้เรียนร้อยละ 90<br>กล้าแสดงออก<br>พัฒนาทักษะ<br>ทางด้านกีฬา<br>ศิลปะ ดนตรี<br>นาฏศิลป์ | 1.งานพัฒนาผู้เรียน<br>2.งานสวัสดิภาพผู้เรียน<br>3.งานเทคโนโลยีเพื่อการศึกษา<br>4.งานอนามัยและโภชนาการ<br><b>โครงการ</b><br>1.โครงการ SC วัยใสใจสุขภาพ<br>2.โครงการสร้างเสริมศักยภาพผู้เรียนด้าน<br>สุนทรียภาพ<br>3.โครงการค่ายศิลปะ<br><b>กิจกรรม</b><br>1.กิจกรรมวันศุกร์กับสุขภาพ<br>2.กิจกรรมฝึกซ้อมกีฬาแข่งขันเพื่อพัฒนานักกีฬาสู่อาชีพ<br>3.กิจกรรมกีฬาสีกายใน (เฟื่องฟ้าเกมส์) | 88                           | 89   | 90   | ฝ่ายกิจการนักเรียน<br>ฝ่ายวิชาการ<br>ฝ่ายบริการ |

| เป้าหมาย | ยุทธศาสตร์   | ตัวชี้วัด<br>ความสำเร็จ  | นโยบาย/มาตรการ<br>งาน/โครงการ/กิจกรรม  | ระยะเวลา/ระดับ<br>ความสำเร็จ |      |      | หน่วยงานรับผิดชอบ                               |
|----------|--|--|--|------------------------------|------|------|---|
|          |  |  |  | 2558                         | 2559 | 2560 |   |
|          |  |  | 4.กิจกรรมความรู้คู่สุขภาพ<br>5.กิจกรรมตรวจสุขภาพ<br>6.กิจกรรมสร้างสรรค์งานดนตรีสากล<br>7.กิจกรรมฝึกฝนทักษะด้านดนตรีไทย<br>8.กิจกรรมเสริมทักษะด้านนาฏศิลป์<br>9.กิจกรรมฝึกฝนคนเก่งด้านศิลปะ   |                              |      |      |   |
|          | <b>ยุทธศาสตร์ที่ 10</b><br>ส่งเสริมพัฒนา<br>ผู้เรียนด้านทักษะ<br>ชีวิต ร่างกาย<br>อารมณ์ สังคม<br>จิตใจ สติปัญญา | ผู้เรียนร้อยละ 90<br>มีทักษะชีวิต<br>ร่างกาย อารมณ์<br>สังคม จิตใจ<br>สติปัญญา | 1.งานระเบียบวินัย<br>2.งานสวัสดิภาพผู้เรียน<br>3.งานพัฒนาผู้เรียน<br>4.โครงการสร้างเสริมทักษะชีวิตแก่ผู้เรียน<br>5.โครงการเฝ้าระวังสารเสพติดในโรงเรียน<br>6.กิจกรรมจัดระเบียบแถว<br>7.กิจกรรมตรวจเยี่ยมนักเรียน<br>8.กิจกรรมเข้าคิวสร้างวินัย<br>9.กิจกรรมสวัสดิ์คุณครู<br>10.กิจกรรมตอนเช้าที่หน้าเสาธง<br>11.กิจกรรมปฐมนิเทศ | 88                           | 89   | 90   | ฝ่ายกิจการนักเรียน<br>ฝ่ายวิชาการ<br>ฝ่ายบริการ |

| เป้าหมาย | ยุทธศาสตร์                          | ตัวชี้วัด<br>ความสำเร็จ         | นโยบาย/มาตรการ<br>งาน/โครงการ/กิจกรรม   | ระยะเวลา/ระดับ<br>ความสำเร็จ |      |      | หน่วยงานรับผิดชอบ                 |
|----------|-------------------------------------|---------------------------------|---|------------------------------|------|------|-----------------------------------|
|          |                                     |                                 |   | 2558                         | 2559 | 2560 |                                   |
|          |                                     |                                 | 12.กิจกรรมลูกเสือจรรยา<br>13.กิจกรรมรักษาความปลอดภัยในโรงเรียน<br>14.กิจกรรมให้ความรู้เรื่องสารเสพติด<br>15.กิจกรรมตรวจสอบสารเสพติดงดสูบบุหรี่โลก<br>16.กิจกรรมต่อต้านสารเสพติดโลก<br>17.การแนะแนว<br>18.โลกกว้างทางการศึกษา<br>19.กิจกรรมวันสำคัญทางลูกเสือ<br>20.กิจกรรมชุมนุม<br>21.กิจกรรมส่งเสริมประชาธิปไตย<br>22.กิจกรรมสภานักเรียน<br>23.กิจกรรมทำเนียบคนเก่ง<br>24.กิจกรรม Dance Team<br>25.กิจกรรมปัจฉิมนิเทศ<br>26.กิจกรรมค่ายพักแรม ลูกเสือเนตรนารี |                              |      |      |                                   |
|          | ยุทธศาสตร์ที่ 11<br>ส่งเสริมปลูกฝัง | ผู้เรียนร้อยละ 90<br>มีพลานามัย | 1.งานสวัสดิภาพผู้เรียน<br>2.งานพัฒนาผู้เรียน  | 88                           | 89   | 90   | ฝ่ายกิจการนักเรียน<br>ฝ่ายวิชาการ |

| เป้าหมาย   | ยุทธศาสตร์   | ตัวชี้วัด<br>ความสำเร็จ   | นโยบาย/มาตรการ<br>งาน/โครงการ/กิจกรรม  | ระยะเวลา/ระดับ<br>ความสำเร็จ |      |      | หน่วยงานรับผิดชอบ |
|--|--|---|--|------------------------------|------|------|-------------------|
|  |  |   |  | 2558                         | 2559 | 2560 |                   |
|  | ผู้เรียนให้รู้จัก<br>สุขภาพ มี<br>พลานามัยแข็งแรง  | แข็งแรง มี<br>ภูมิคุ้มกันให้<br>ปลอดภัยจาก                          | 3. โครงการ SC วัยใสใส่ใจสุขภาพ<br>4. โครงการเฝ้าระวังสารเสพติดในโรงเรียน<br>5. กิจกรรมวันศุกร์กับสุขภาพ<br>6. กิจกรรมฝึกซ้อมกีฬาแข่งขันเพื่อพัฒนานักกีฬาสู่อາซีพ<br>7. กิจกรรมกีฬาภายใน (เฟื่องฟ้าเกมส์)<br>8. กิจกรรมความรู้คู่สุขภาพ<br>9. กิจกรรมตรวจสุขภาพ<br>10. กิจกรรมให้ความรู้เรื่องสารเสพติด<br>11. กิจกรรมตรวจสารเสพติดงดสูบบุหรี่โลก<br>12. กิจกรรมต่อต้านสารเสพติดโลก |                              |      |      | ฝ่ายบริการ        |
| <b>เป้าหมายที่ 7</b><br>บุคลากรดำเนินชีวิต<br>ตามหลักปรัชญา<br>เศรษฐกิจพอเพียง | <b>ยุทธศาสตร์ที่ 17</b><br>สนับสนุนให้<br>บุคลากรดำเนินชีวิต<br>ตามหลักปรัชญา<br>เศรษฐกิจพอเพียง | ครูร้อยละ 90<br>ดำเนินชีวิตตาม<br>หลักปรัชญา<br>เศรษฐกิจ<br>พอเพียง | โครงการครู ช.ศ. พอเพียง  | 88                           | 89   | 90   | ฝ่ายบุคคล         |

| เป้าหมาย  | ยุทธศาสตร์  | ตัวชี้วัด<br>ความสำเร็จ   | นโยบาย/มาตรการ<br>งาน/โครงการ/กิจกรรม   | ระยะเวลา/ระดับ<br>ความสำเร็จ |      |      | หน่วยงานรับผิดชอบ  |
|---|---|---|---|------------------------------|------|------|--------------------|
|   |   |   |   | 2558                         | 2559 | 2560 |                    |
| เป้าหมายข้อที่ 8<br>โรงเรียนมีภาคี<br>เครือข่ายการจัดการ<br>เรียนรู้และร่วมพัฒนา<br>กับสถานศึกษา<br>องค์กรภาครัฐ<br>ภาคเอกชน ระดับ<br>ท้องถิ่น ระดับภูมิภาค<br>ระดับประเทศ และ<br>ระหว่างประเทศ | ยุทธศาสตร์ที่ 18<br>สืบสานวัฒนธรรม<br>และส่งเสริมการมี<br>ส่วนร่วมจากภาค<br>ส่วนต่างๆ | โรงเรียนมีภาคี<br>เครือข่ายร่วม<br>พัฒนา<br>สถานศึกษา<br>อย่างมี<br>ประสิทธิภาพ | 1.งานสัมพันธ์ชุมชน<br>2.โครงการสัมพันธ์ชุมชน<br>3.กิจกรรมประชุมผู้ปกครอง<br>4.กิจกรรมผู้ปกครองเครือข่าย<br>5.กิจกรรมวันไหว้ครู<br>6.กิจกรรมวันครู<br>7.กิจกรรมวันพ่อแห่งชาติ<br>8.กิจกรรมวันแม่แห่งชาติ<br>9.กิจกรรมวันเด็ก | ✓                            | ✓    | ✓    | ฝ่ายกิจการนักเรียน |



## บทที่ 4 การนำแผนพัฒนาคุณภาพการศึกษาสถานศึกษาไปสู่ การปฏิบัติและการนิเทศติดตามการปฏิบัติตามแผนพัฒนา คุณภาพการศึกษาสถานศึกษา

เพื่อให้การดำเนินงานตามแผนพัฒนาคุณภาพการศึกษาโรงเรียนข้างตาคูร์ศึกษาเป็นไปอย่างมี  
บูรณาการสัมพันธ์เป็นกระบวนการเชื่อมโยงและให้ทุกหน่วยงานในโรงเรียน เข้ามามีส่วนร่วมอย่างจริงจัง  
ในการนำวัตถุประสงค์นโยบายปรัชญาการจัดการศึกษาของโรงเรียนมากำหนดเป็นแผนปฏิบัติการโดยมี  
แผนงานและโครงการรองรับ เพื่อดำเนินการในชั้นปฏิบัติตามเป้าหมายเกณฑ์ตัวชี้วัดความสำเร็จและ  
มาตรการดำเนินงาน ในช่วงเวลาที่กำหนดมีทรัพยากรที่ต้องใช้และผู้รับผิดชอบที่ชัดเจนนำไปดำเนินการให้  
บรรลุผลสำเร็จ รวมถึงการมีส่วนร่วมของทุกภาคส่วนที่เกี่ยวข้องให้เข้ามาร่วมคิดร่วมทำ ร่วมติดตาม  
ตรวจสอบทบทวนและประเมินผล การดำเนินงานตามยุทธศาสตร์ที่กำหนด รวมทั้งการปรับปรุงแก้ไขหรือ  
กำหนดยุทธศาสตร์ใหม่ หากพบว่ามาตรการที่กำหนดยังไม่บรรลุเจตนารมณ์ของยุทธศาสตร์อย่างมี  
ประสิทธิผลและประสิทธิภาพ

### โรงเรียนได้กำหนดแนวทางการนำแผนพัฒนาคุณภาพการศึกษาไปสู่การปฏิบัติไว้ดังนี้

1. จัดเตรียมและพัฒนากลไกการนำแผนพัฒนาคุณภาพการศึกษาไปสู่การปฏิบัติเริ่มจากการกำหนด  
มาตรการส่งเสริมความรู้ความเข้าใจในสาระของยุทธศาสตร์พร้อมทั้งกำหนดกลไกประสานด้านต่างๆของ  
ยุทธศาสตร์โดยใช้กระบวนการการมีส่วนร่วมของผู้เกี่ยวข้องทุกระดับ
2. จัดทำกรอบและแนวปฏิบัติของยุทธศาสตร์โดยระดมสรรพกำลังภายในโรงเรียนในการแปลงยุทธศาสตร์  
สู่การปฏิบัติทุกขั้นตอนในรูปแบบที่มีการเรียนรู้และบูรณาการความคิดร่วมกันสร้างกรอบแนวคิดและ  
หลักการในการทำแผนพัฒนาคุณภาพการศึกษาและแผนปฏิบัติการประจำปีให้มีความสอดคล้องกัน
3. ปรับปรุงกลไกและบทบาทของฝ่ายต่างๆในโรงเรียนให้สามารถสนับสนุนการดำเนินงานรวมทั้งปรับ  
ระบบการจัดสรรงบประมาณให้สนองจุดเน้นของยุทธศาสตร์
4. ส่งเสริมการจัดทำยุทธศาสตร์และแผนปฏิบัติการให้สอดคล้องกับยุทธศาสตร์ของฝ่ายสอดคล้องกับ  
บริบทและความต้องการของชุมชน
5. พัฒนาระบบและกลไกการกำกับติดตามตรวจสอบและประเมินผลยุทธศาสตร์ เริ่มตั้งแต่การส่งเสริมการ  
จัดทำฐานข้อมูลทุกระดับ ที่จำเป็นต้องใช้ให้เกิดการเชื่อมโยงเครือข่ายข้อมูลระหว่างหน่วยงานต่างๆใน  
โรงเรียนที่เกี่ยวข้องอย่างเป็นระบบ เพื่อสามารถใช้ประโยชน์จากฐานข้อมูลร่วมกันได้ พร้อมทั้งพัฒนา  
ตัวชี้วัดความสำเร็จ ของการดำเนินงานตามยุทธศาสตร์ ทั้งในส่วนที่เป็นปัจจัยตัวป้อนกระบวนการและ

ผลผลิตทั้งในเชิงปริมาณคุณภาพ และผลิตผลตลอดจนจัดระบบการกำกับติดตามตรวจสอบและประเมินผลการดำเนินงานให้เป็นมาตรฐานเดียวกัน เชื่อมโยงกันเป็นเครือข่ายสามารถนำผลจากการกำกับติดตามมาเป็นแนวทางในการปรับปรุง หรือปรับเปลี่ยนวิธีการดำเนินการอย่างสอดคล้องกับปัญหาที่เกิดขึ้นในกระบวนการนำยุทธศาสตร์ไปปฏิบัติ

6. การประเมินผลยุทธศาสตร์ประเมินขั้นเตรียมความพร้อม ได้แก่ประเมินความรู้ความเข้าใจสาระของยุทธศาสตร์ความพร้อมของโรงเรียน และกลไกตามโครงสร้างการบริหารยุทธศาสตร์ระบบ และกลไกการประสานงานเป็นต้นประเมินกระบวนการปฏิบัติ ได้แก่ กระบวนการจัดทำกรอบแนวทางพัฒนายุทธศาสตร์ และแผนปฏิบัติการกระบวนการนำยุทธศาสตร์สู่การปฏิบัติ ในทุกขั้นตอนประเมินผล ผลิตผลลัพธ์และผลประโยชน์ที่เกิดกับนักเรียน ครูและโรงเรียนว่าเป็นไปตามปรัชญาเป้าหมายวิสัยทัศน์และเจตนารมณ์ของผู้ก่อตั้งโรงเรียนมากน้อยเพียงใด

## ฝ่าย จิตตภิบาล

### วิสัยทัศน์ ( Vision )

โรงเรียนเซนต์คาทอลิกศึกษาบริหารจัดการศึกษาสู่มาตรฐานสากลตามหลักธรรมาภิบาล โดดเด่น  
คุณธรรม จริยธรรม ฉลาดล้ำสุภาพะ มีทักษะชีวิตบนพื้นฐานเศรษฐกิจพอเพียง

### พันธกิจ ( Mission )

พัฒนาครูผู้สอนให้โดดเด่นด้านคุณธรรม จริยธรรม (พ. 3)

### เป้าหมาย ( Goals )

บุคลากรโดดเด่นด้านคุณธรรม จริยธรรม( ม.2,ม.14 ,ม.16 ) ( พ 3 ) ( ป 4 )

### ยุทธศาสตร์ ( Strategy )

1. ปลุกฝังและสร้างจิตสำนึกให้ผู้เรียนมีคุณธรรมจริยธรรมและคุณลักษณะอันพึงประสงค์บน  
พื้นฐานคุณค่าทางพระวรสาร ( พ 3 ) ( ป 4 ) ( ย 12 )
2. สนับสนุนให้ครูและผู้เรียนมีคุณธรรมจริยธรรมและปฏิบัติตนตามหลักศาสนา แสดงออกซึ่ง  
ความจงรักภักดีต่อพระมหากษัตริย์ ( พ 3 ) ( ป 4 ) ( ย 14 )

## มิติที่ 1 ด้านคุณภาพผู้เรียน / มิติที่ 4 อัตลักษณ์ของสถานศึกษา

พันธกิจ 3 : พัฒนาบุคลากรให้โดดเด่นด้านคุณธรรม จริยธรรม ( พ.3 )

เป้าหมายข้อที่ 4 : บุคลากรโดดเด่นด้านคุณธรรม จริยธรรม ( ม 2, 14, 16) ( พ.3 / ป.4 )

ยุทธศาสตร์ที่ 12 : ปลูกฝังและสร้างจิตสำนึกให้ผู้เรียนมีคุณธรรมจริยธรรมและคุณลักษณะอันพึงประสงค์บนพื้นฐานคุณค่าทางพระวรสาร( พ 3 ) ( ป 4 ) ( ย 12 )

ยุทธศาสตร์ที่ 14 : สนับสนุนให้ครูและผู้เรียนมีคุณธรรมจริยธรรมและปฏิบัติตามหลักศาสนา แสดงออกซึ่งความจงรักภักดีต่อพระมหากษัตริย์( พ 3 ) ( ป 4 ) ( ย 14 )

ผู้รับผิดชอบหลัก : ฝ่ายจิตตาศาสนา

ผู้รับผิดชอบร่วม : ฝ่ายวิชาการ(ม 2), นโยบายและแผน, 6 ฝ่าย ( ม 14), กระบวนการจัดการเรียนรู้, อาคาร สถานที่, พัฒนาบุคลากร ( 16 )

| วัตถุประสงค์  | ตัวชี้วัด<br>ความสำเร็จ  | ระดับความสำเร็จแต่ละปีการศึกษา |      |      | นโยบาย/มาตรการ  | แผนงาน/โครงการ/กิจกรรม  | หน่วยงานที่<br>รับผิดชอบ<br>( ระบุฝ่าย ) |
|---|--|--------------------------------|------|------|---|---|--|
|   |  | 2558                           | 2559 | 2560 |   |   |  |
| 1.เพื่อปลูกฝังและสร้าง<br>จิตสำนึกให้ผู้เรียนมีคุณธรรม<br>จริยธรรมและคุณลักษณะอัน<br>พึงประสงค์บนพื้นฐานคุณค่า<br>ทางพระวรสาร | ร้อยละ 87 ผู้เรียน<br>มีคุณธรรม<br>จริยธรรมและ<br>ค่านิยมที่พึง<br>ประสงค์ | 87                             | 88   | 89   | -แบบประเมิน<br>ความพึงพอใจในการ<br>เข้าร่วมกิจกรรม/<br>โครงการ<br>-แบบสังเกต<br>พฤติกรรมในการ<br>ปฏิบัติกิจกรรม/<br>โครงการ | 1.งานอภิบาล<br>2.งานแพร่ธรรม<br>3.โครงการรัก รับผิดชอบ ร่วมใจอาสา<br>4.โครงการเยาวชนรุ่นใหม่หัวใจ<br>คุณธรรม<br>5.กิจกรรมพระวาจาสู่ชีวิต<br>6.กิจกรรมวิถีธรรมริมฝั่ง<br>เจ้าพระยา | ฝ่ายจิตตาศาสนา                           |

| วัตถุประสงค์ | ตัวชี้วัด<br>ความสำเร็จ | ระดับความสำเร็จแต่ละปีการศึกษา |      |      | นโยบาย/มาตรการ | แผนงาน/โครงการ/กิจกรรม   | หน่วยงานที่<br>รับผิดชอบ<br>( ระบุฝ่าย ) |
|--------------|-------------------------|--------------------------------|------|------|----------------|--|--|
|              |                         | 2558                           | 2559 | 2560 |                |  |  |
|              |                         |                                |      |      |                | 7.กิจกรรมอบรมคุณธรรม<br>จริยธรรมผู้เรียน<br>8.กิจกรรมบันทึกความดี/บันทึก<br>การออม<br>9.กิจกรรมเด็กดีศรีข้างตาคูรุส<br>10.กิจกรรมเชิดชูเกียรติคิดส์ดีทำ<br>ดี<br>11.กิจกรรมอบรมผู้เรียนเรื่องเพศ<br>ศาสตร์ศึกษา<br>12.กิจกรรมรณรงค์ส่งเสริมอัต<br>ลักษณ์<br>13.กิจกรรมชุมนุมจิตอาสา<br>14.กิจกรรมบำเพ็ญประโยชน์<br>15.กิจกรรมส่งเสริมความรู้ด้าน<br>จิตสาธารณะ |  |

| วัตถุประสงค์  | ตัวชี้วัด<br>ความสำเร็จ  | ระดับความสำเร็จแต่ละปีการศึกษา |      |      | นโยบาย/มาตรการ   | แผนงาน/โครงการ/กิจกรรม   | หน่วยงานที่<br>รับผิดชอบ<br>( ระบุฝ่าย ) |
|---|--|--------------------------------|------|------|--|--|--|
|   |  | 2558                           | 2559 | 2560 |  |  |  |
| 2. เพื่อสนับสนุนให้ครูและ<br><b>ผู้เรียน</b> มีคุณธรรมจริยธรรม<br>และปฏิบัติตนตามหลัก<br>ศาสนา แสดงออกซึ่งความ<br>จงรักภักดีต่อพระมหากษัตริย์ | ร้อยละ 87<br>สถานศึกษาบรรลุ<br>เป้าหมายอัต<br>ลักษณ์การศึกษา<br>คาทอลิกของอัคร<br>สังฆมณฑล<br>กรุงเทพฯ | 87                             | 88   | 89   | -แบบประเมิน<br>ความพึงพอใจในการ<br>เข้าร่วมกิจกรรม<br>-แบบสังเกต<br>พฤติกรรมในการ<br>ปฏิบัติกิจกรรม<br>-แบบประเมิน<br>การจัดกิจกรรม<br>พัฒนาคุณภาพ<br>ด้านอัตลักษณ์<br>การศึกษาคาทอลิก | 1.งานอภิบาล<br>2.งานแพร่ธรรม<br>3.งานระเบียบวินัย<br>4.งานพัฒนาผู้เรียน<br>5.งานสัมพันธ์ชุมชน<br>6.งานพัฒนาบุคลากร<br>7.โครงการเยาวชนรุ่นใหม่หัวใจ<br>คุณธรรม<br>8.โครงการ สร้างเสริมทักษะชีวิต<br>แก่ผู้เรียน<br>9.โครงการสร้างเสริมศักยภาพ<br>ผู้เรียนด้านสุนทรียภาพ<br>10.กิจกรรมมิสซาเปิด/ปิดปี<br>การศึกษา<br>11.กิจกรรมมิสซาศุภกร์ต้นเดือน<br>12.กิจกรรมมิสซาฉลองศาสน<br>นามโรงเรียน | ฝ่ายจิตตาทิบาล                           |

| วัตถุประสงค์ | ตัวชี้วัด<br>ความสำเร็จ | ระดับความสำเร็จแต่ละปีการศึกษา |      |      | นโยบาย/มาตรการ | แผนงาน/โครงการ/กิจกรรม  | หน่วยงานที่<br>รับผิดชอบ<br>( ระบุฝ่าย ) |
|--------------|-------------------------|--------------------------------|------|------|----------------|---|--|
|              |                         | 2558                           | 2559 | 2560 |                |   |  |
|              |                         |                                |      |      |                | 13.กิจกรรมมิสซาฉลองพระ<br>คริสตกายา<br>14.กิจกรรมเตรียมตัวเพื่อรับศีล<br>มหาสนิทและศีลกำลัง<br>15.กิจกรรมอบรมครูคาทอลิก<br>16.กิจกรรมเข้าเจียบพื้นฟูจิตใจครู<br>คาทอลิก เขต 3<br>17.กิจกรรมแสวงบุญครูคาทอลิก<br>18.กิจกรรมเข้าเจียบพื้นฟูจิตใจ<br>ผู้เรียนคาทอลิก<br>19.กิจกรรมแสวงบุญผู้เรียน<br>คาทอลิก<br>20.กิจกรรมสอนคำสอนผู้เรียน<br>คาทอลิกในตอนเช้า<br>21.กิจกรรมส่งเสริมกระแสเรียก<br>22.กิจกรรมอบรมครูยุวธรรมทูต<br>23.กิจกรรมอบรมผู้เรียนยุวธรรม |  |

| วัตถุประสงค์ | ตัวชี้วัด<br>ความสำเร็จ | ระดับความสำเร็จแต่ละปีการศึกษา |      |      | นโยบาย/มาตรการ | แผนงาน/โครงการ/กิจกรรม  | หน่วยงานที่<br>รับผิดชอบ<br>( ระบุฝ่าย ) |
|--------------|-------------------------|--------------------------------|------|------|----------------|---|--|
|              |                         | 2558                           | 2559 | 2560 |                |   |  |
|              |                         |                                |      |      |                | ทูต<br>24.กิจกรรมชุมนุมยุวธรรมทูต<br>25.กิจกรรมพระวาจาสู่ชีวิต<br>26.กิจกรรมจัดทำหลักสูตรและ<br>แผนการเรียนวิชาคริสต์ศาสนา<br>27.กิจกรรมส่งเสริมพัฒนาและ<br>อบรมครูผู้สอนคริสต์ศาสนา<br>28.กิจกรรมจัดบรรยากาศ<br>คาทอลิก<br>29.กิจกรรมสมโภชนักบุญเปโตร<br>และนักบุญเปาโลัครสาวก<br>30.กิจกรรมสมโภชแม่พระรับ<br>เกียรติยกขึ้นสวรรค์<br>31.กิจกรรมงานวันพระคัมภีร์<br>32.กิจกรรมฉลองพระคริสต์<br>สมภพ<br>33.กิจกรรมฉลองศาสนนามคุณ |  |



| วัตถุประสงค์ | ตัวชี้วัด<br>ความสำเร็จ | ระดับความสำเร็จแต่ละปีการศึกษา |      |      | นโยบาย/มาตรการ | แผนงาน/โครงการ/กิจกรรม  | หน่วยงานที่<br>รับผิดชอบ<br>( ระบุฝ่าย ) |
|--------------|-------------------------|--------------------------------|------|------|----------------|---|--|
|              |                         | 2558                           | 2559 | 2560 |                |   |  |
|              |                         |                                |      |      |                | พ่อ/มาเซอร์<br>34.กิจกรรมงานฉลองอื่นๆ<br>35.กิจกรรมอบรมคุณธรรม<br>จริยธรรมครูผู้สอน<br>36.กิจกรรมอบรมคุณธรรม<br>จริยธรรมผู้เรียน<br>36.กิจกรรมอบรมคุณธรรม<br>จริยธรรมผู้เรียน<br>37.กิจกรรมบันทึกความดี/ บันทึก<br>การขอม<br>38.กิจกรรมเด็กดีศรีข้างตาคูรุ้ส<br>39.กิจกรรมเชิดชูเกียรติดีดีดีทำ<br>ดี<br>40.กิจกรรมอบรมผู้เรียนเรื่อง เพศ<br>ศาสตร์ศึกษา<br>41.กิจกรรมส่งเสริมพัฒนา/อบรม<br>ครูผู้สอนจริยธรรม |  |

| วัตถุประสงค์ | ตัวชี้วัด<br>ความสำเร็จ | ระดับความสำเร็จแต่ละปีการศึกษา |      |      | นโยบาย/มาตรการ | แผนงาน/โครงการ/กิจกรรม                | หน่วยงานที่<br>รับผิดชอบ<br>( ระบุฝ่าย ) |
|--------------|-------------------------|--------------------------------|------|------|----------------|---------------------------------------|--|
|              |                         | 2558                           | 2559 | 2560 |                |                                       |  |
|              |                         |                                |      |      |                | 42.กิจกรรมพัฒนาสื่อการสอน<br>จริยธรรม |  |

## ฝ่ายวิชาการ

### วิสัยทัศน์ ( Vision )

พัฒนาผู้เรียนให้มีความสามารถด้านวิชาการ ก้าวทันเทคโนโลยี รักการเรียนรู้ พัฒนาสู่ความเป็นสากล

### พันธกิจ ( Mission )

1.พัฒนาผู้เรียนให้มีความสามารถด้านวิชาการ ก้าวทันเทคโนโลยี รักการเรียนรู้ พัฒนาสู่ความเป็นสากล  
( พ.1 )

### เป้าหมาย ( Goals )

1.ผู้เรียนมีความเป็นเลิศทางวิชาการ สื่อสารสองภาษา ล้ำหน้าทางความคิด ผลิตงานอย่างสร้างสรรค์ และร่วมกันรับผิดชอบต่อสังคมโลก  
( ม.10 ) ( พ.1 ) ( ป.1 )

### ยุทธศาสตร์ ( Strategy )

- 1.พัฒนาหลักสูตรและการจัดการเรียนรู้( พ.1 ) ( ป.1 ) ( ย.1 )
2. พัฒนาศึกษาการสู่ความเป็นเลิศทางวิชาการ( พ.1 ) ( ป.1 ) ( ย.2 )
- 3.จัดกิจกรรมการเรียนการสอนที่ปลูกฝังให้ผู้เรียนมีจิตสาธารณะในการบริการสังคม  
( พ.1 ) ( ป.1 ) ( ย.3 )
- 4.ส่งเสริมและพัฒนาผู้เรียนให้แสวงหาความรู้ มีทักษะในการคิดและการทำงานอย่างเป็นระบบ ( พ.1 ) ( ป.1 ) ( ย.13 )

## มิตินี้ 2 ด้านการจัดการศึกษา

**พันธกิจ 1:** พัฒนาการจัดการเรียนการสอนเทียบเคียงมาตรฐานสากล ( พ.1 )

**เป้าหมายข้อที่ 1:** ผู้เรียนมีความเป็นเลิศทางวิชาการ สื่อสารสองภาษา ล้ำหน้าทางความคิด ผลิตงานอย่างสร้างสรรค์ และร่วมกันรับผิดชอบต่อสังคมโลก( ม.10, ม.17) ( พ.1/ป.1 )

**ยุทธศาสตร์ที่ 1:** พัฒนาหลักสูตรและการจัดการเรียนรู้ ( พ.1/ป.1/ย.1 )

**ผู้รับผิดชอบหลัก :** ฝ่าย วิชาการ งานวัดผลและประเมินผล

**ผู้รับผิดชอบร่วม :** -

| วัตถุประสงค์   | ตัวชี้วัด<br>ความสำเร็จ  | ระดับความสำเร็จแต่ละปี<br>การศึกษา |      |      | นโยบาย/มาตรการ   | แผนงาน/โครงการ/กิจกรรม  | หน่วยงานที่รับผิดชอบ<br>( ระบุฝ่าย ) |
|--|--|------------------------------------|------|------|--|---|--------------------------------------|
|  |  | 2558                               | 2559 | 2560 |  |   |                                      |
| 1.สถานศึกษามีการจัด<br>หลักสูตร กระบวนการเรียนรู้<br>และกิจกรรมพัฒนาคุณภาพ<br>ผู้เรียนอย่างรอบด้าน | หลักสูตรร้อยละ 85<br>ได้รับการพัฒนา<br>เทียบเคียง<br>มาตรฐานสากล | 83                                 | 84   | 85   | พัฒนาการจัดหลักสูตรสู่<br>มาตรฐานสากลและ<br>จัดระบบการเรียนรู้ที่เน้น<br>ผู้เรียนเป็นสำคัญ | 1.โครงการพัฒนาปรับปรุง<br>หลักสูตรเทียบเคียง<br>มาตรฐานสากล<br>- การจัดการเรียนการสอน | ฝ่ายวิชาการ                          |

## มิตินี้ 1 ด้านคุณภาพผู้เรียน

**พันธกิจ 1 :** พัฒนาการจัดการเรียนการสอนเทียบเคียงมาตรฐานสากล ( พ.1 )

**เป้าหมายข้อที่ 1 :** ผู้เรียนมีความเป็นเลิศทางวิชาการ สื่อสารสองภาษา ล้ำหน้าทางความคิด ผลิตงานอย่างสร้างสรรค์และร่วมกันรับผิดชอบต่อสังคมโลก ( ม 2,4,5,6,17 ) ( พ.1 / ป.1 )

**ยุทธศาสตร์ที่ 2 :** พัฒนาศักยภาพผู้เรียนสู่ความเป็นเลิศ ( พ.1/ป.1/ย.1 )

**ผู้รับผิดชอบหลัก :** ฝ่าย วิชาการ งานพัฒนากระบวนการจัดการเรียนรู้

**ผู้รับผิดชอบร่วม :** กลุ่มสาระการเรียนรู้

| วัตถุประสงค์                                 | ตัวชี้วัด<br>ความสำเร็จ   | ระดับความสำเร็จแต่ละปี<br>การศึกษา |      |      | นโยบาย/มาตรการ  | แผนงาน/โครงการ/กิจกรรม   | หน่วยงานที่<br>รับผิดชอบ<br>( ระบุฝ่าย )       |
|--|---|------------------------------------|------|------|---|--|--|
|  |   | 2558                               | 2559 | 2560 |   |  |  |
| 1. เพื่อให้ผู้เรียนมีความเลิศด้าน<br>วิชาการ | ร้อยละ 85 ของ<br>ผู้เรียนได้รับการ<br>พัฒนาวิชาการสู่<br>ความเป็นเลิศ | 83                                 | 84   | 85   | ปรับการเรียน เปลี่ยน<br>การสอนเพื่อพัฒนา<br>ผู้เรียนสู่ความเป็นเลิศ<br>ทางวิชาการ | 1.โครงการพัฒนาความเป็นเลิศทาง<br>วิชาการ<br>- กิจกรรมเสริมทักษะการเรียนรู้<br>ภาษาอังกฤษ<br>2. โครงการเพิ่มพูนความรู้และ<br>พัฒนาทักษะการใช้<br>ภาษาต่างประเทศ | วิชาการ<br>งานพัฒนากระบวนการ<br>จัดการเรียนรู้ |

## มิตินี้ 1 ด้านคุณภาพผู้เรียน

**พันธกิจ 1:** พัฒนาการจัดการเรียนการสอนเทียบเคียงมาตรฐานสากล ( พ.1 )

**เป้าหมายข้อที่ 1:** ผู้เรียนมีความเป็นเลิศทางวิชาการ สื่อสารสองภาษา ล้ำหน้าทางความคิด ผลิตงานอย่างสร้างสรรค์และร่วมกันรับผิดชอบต่อสังคมโลก ( ม 2,4,5,6,17) ( พ.1/ป.1 )

**ยุทธศาสตร์ที่ 3:** จัดกิจกรรมการเรียนการสอนที่ปลูกฝังให้ผู้เรียนมีจิตสาธารณะในการบริการสังคม( พ.1/ป.1/ย.1 )

**ผู้รับผิดชอบหลัก :** ฝ่าย วิชาการ งานพัฒนาระบบการจัดการเรียนรู้

**ผู้รับผิดชอบร่วม :** กลุ่มสาระการเรียนรู้

| วัตถุประสงค์  | ตัวชี้วัด<br>ความสำเร็จ                               | ระดับความสำเร็จแต่ละปี<br>การศึกษา |      |      | นโยบาย/มาตรการ  | แผนงาน/โครงการ/กิจกรรม  | หน่วยงานที่รับผิดชอบ<br>( ระบุฝ่าย ) |
|---|---|------------------------------------|------|------|---|---|--------------------------------------|
|   |   | 2558                               | 2559 | 2560 |   |   |                                      |
| 1.เพื่อให้ผู้เรียนเป็นผู้ที่มี จิต<br>สาธารณะมีสำนึกในการบริการ<br>สังคม มีความรับผิดชอบต่อ<br>สังคม และมีจิตสำนึกในการ<br>ส่งเสริม พิทักษ์ และปกป้อง<br>สิ่งแวดล้อม ตลอดจนมีความ<br>เข้าใจเกี่ยวกับวิถีชีวิต | ผู้เรียนร้อยละ 85<br>มีจิตสาธารณะใน<br>การบริการสังคม | 83                                 | 84   | 85   | ส่งเสริมผู้เรียนมี<br>คุณธรรม จริยธรรมและ<br>ค่านิยมที่พึงประสงค์ | 1.โครงการบูรณาการเรียนรู้อ<br>- กิจกรรมเยี่ยมชมแหล่งเรียนรู้<br>- กิจกรรมค่ายบูรณาการ<br>-กิจกรรมการเรียนการสอนสู่<br>ชุมชน ประกอบด้วย<br>-ป.1-ป.3 นำความรู้และข้อคิดที่<br>ได้ในการเรียนการสอน | ฝ่าย วิชาการ                         |

| วัตถุประสงค์ | ตัวชี้วัด<br>ความสำเร็จ | ระดับความสำเร็จแต่ละปี<br>การศึกษา |      |      | นโยบาย/มาตรการ | แผนงาน/โครงการ/กิจกรรม   | หน่วยงานที่<br>รับผิดชอบ<br>( ระบุฝ่าย ) |
|--------------|-------------------------|------------------------------------|------|------|----------------|--|--|
|              |                         | 2558                               | 2559 | 2560 |                |  |  |
|              |                         |                                    |      |      |                | <p>ไปใช้กับเพื่อนและคนในครอบครัว</p> <p>- ป.4- ป.6 นำความรู้สู่การปฏิบัติใน<br/>สถานการณ์ง่าย ๆ ต่อคนใกล้ชิด<br/>และโรงเรียน</p> <p>- ม.1 – ม.3 นำความรู้ไปประยุกต์<br/>และเผยแพร่ต่อโรงเรียนและชุมชน<br/>ความรู้ที่ได้จากการลงมือปฏิบัติ<br/>อย่างสร้างสรรค์เพื่อประโยชน์</p> |  |

## มิตินี้ 1 ด้านคุณภาพผู้เรียน

**พันธกิจ 1 :** พัฒนาการจัดการเรียนการสอนเทียบเคียงมาตรฐานสากล ( พ.1 )

**เป้าหมายข้อที่ 1 :** ผู้เรียนมีความเป็นเลิศทางวิชาการ สื่อสารสองภาษา ล้ำหน้าทางความคิด ผลิตงานอย่างสร้างสรรค์และร่วมกันรับผิดชอบต่อสังคมโลก ( ม 2,4,5,6,17 ) ( พ.1 / ป.1 )

**ยุทธศาสตร์ที่ 13 :** ส่งเสริมและพัฒนาผู้เรียนให้แสวงหาความรู้ มีทักษะในการคิดและการทำงานอย่างเป็นระบบ( พ.1/ป.1/ย.13 )

**ผู้รับผิดชอบหลัก :** ฝ่าย วิชาการ งานพัฒนาระบบการจัดการเรียนรู้

**ผู้รับผิดชอบร่วม :** กลุ่มสาระการเรียนรู้

| วัตถุประสงค์  | ตัวชี้วัด<br>ความสำเร็จ   | ระดับความสำเร็จแต่ละปี<br>การศึกษา |      |      | นโยบาย/มาตรการ   | แผนงาน/โครงการ/กิจกรรม   | หน่วยงานที่<br>รับผิดชอบ<br>( ระบุฝ่าย ) |
|---|---|------------------------------------|------|------|--|--|--|
|   |   | 2558                               | 2559 | 2560 |  |  |  |
| 1.เพื่อให้ผู้เรียนแสวงหาความรู้ มีทักษะในการคิดและการทำงานอย่างเป็นระบบ | ผู้เรียนร้อยละ 85 แสวงหาความรู้ มีทักษะในการคิดและการทำงานอย่างเป็นระบบ | 83                                 | 84   | 85   | ส่งเสริมและพัฒนาผู้เรียนให้แสวงหาความรู้ มีทักษะในการคิดและการทำงานอย่างเป็นระบบ | 1.โครงการค่ายคณิตศาสตร์<br>2.โครงการค่ายวิทยาศาสตร์<br>3.โครงการค่ายอาเซียน<br>4.โครงการค่ายศิลปะ<br>5.โครงการส่งเสริมทักษะความรู้ งานอาชีพ<br><b>กิจกรรม</b><br>1.กิจกรรมวันสำคัญทางภาษาไทย |  |



| วัตถุประสงค์ | ตัวชี้วัด<br>ความสำเร็จ | ระดับความสำเร็จแต่ละปี<br>การศึกษา |      |      | นโยบาย/มาตรการ | แผนงาน/โครงการ/กิจกรรม  | หน่วยงานที่<br>รับผิดชอบ<br>( ระบุฝ่าย ) |
|--------------|-------------------------|------------------------------------|------|------|----------------|---|--|
|              |                         | 2558                               | 2559 | 2560 |                |   |  |
|              |                         |                                    |      |      |                | วันสุนทรภู่ และวันภาษาไทย<br>2.กิจกรรมเสริมทักษะทาง<br>ภาษาไทย ด้านการอ่าน การเขียน<br>และการพูด<br>3.กิจกรรมเสริมศักยภาพทาง<br>คณิตศาสตร์<br>4.กิจกรรมเสริมศักยภาพทาง<br>วิทยาศาสตร์<br>5.กิจกรรมวิทยาศาสตร์มหัศจรรย์<br>6.กิจกรรมวันวิทยาศาสตร์<br>7.กิจกรรมสื่อสร้างสรรค์ทาง<br>วิทยาศาสตร์<br>8.กิจกรรมมารยาทไทย<br>9.กิจกรรมวันสำคัญทางศาสนา<br>วัฒนธรรมและประเพณี<br>10.กิจกรรมเศรษฐศาสตร์กับชีวิต<br>11.กิจกรรมมีคฤเทศก์น้อย |  |

| วัตถุประสงค์ | ตัวชี้วัด<br>ความสำเร็จ | ระดับความสำเร็จแต่ละปี<br>การศึกษา |      |      | นโยบาย/มาตรการ | แผนงาน/โครงการ/กิจกรรม  | หน่วยงานที่<br>รับผิดชอบ<br>( ระบุฝ่าย ) |
|--------------|-------------------------|------------------------------------|------|------|----------------|---|--|
|              |                         | 2558                               | 2559 | 2560 |                |   |  |
|              |                         |                                    |      |      |                | 12.กิจกรรมสู่อาชีพ<br>13.กิจกรรมแข่งขันทักษะทาง<br>คอมพิวเตอร์<br>14.กิจกรรมเสริมทักษะการเรียนรู้<br>ภาษาอังกฤษ<br>15.กิจกรรมยกระดับบูรณาการ<br>จัดการเรียนรู้ด้วยStoryline<br>Approach |  |

## ฝ่าย กิจการนักเรียน

### วิสัยทัศน์ ( Vision )

ฝ่ายกิจการนักเรียนมุ่งเน้นคุณธรรม ฉลาดล้ำสุขภาวะ มีทักษะชีวิต

### พันธกิจ ( Mission )

- 1 ส่งเสริมและสนับสนุนให้ผู้เรียนมีความฉลาดทางสุขภาวะ ( พ.4 )
- 2 ส่งเสริมและสนับสนุนให้ผู้เรียนมีทักษะชีวิตและอยู่ในสังคมได้อย่างมีความสุข ( พ.5 )

### เป้าหมาย ( Goals )

- 1 ผู้เรียนมีความฉลาดทางสุขภาวะและทักษะในการดำเนินชีวิต ( ม. 1 ) ( พ. 4 ,พ.5 ) ( ป. 6 )
2. โรงเรียนมีภาคีเครือข่ายการจัดการเรียนรู้และร่วมพัฒนาสถานศึกษาขององค์กรภาครัฐ ภาคเอกชน ระดับท้องถิ่น ระดับภูมิภาค ระดับประเทศ และระหว่างประเทศ ( ม. 2,ม.9 ) ( พ. 2 ) ( ป. 8 )

### ยุทธศาสตร์ ( Strategy )

- 1.ส่งเสริมให้ผู้เรียนกล้าแสดงออก พัฒนาทักษะทางด้านกีฬา ศิลปะ ดนตรี นาฏศิลป์ ( พ.5 ) ( ป.6 ) ( ย. 9 )
2. ส่งเสริมให้ผู้เรียนมีทักษะชีวิต ร่างกาย อารมณ์ สังคม จิตใจ สติปัญญา ( พ 5 ) ( ป. 6 ) ( ย.10 )
- 3 . ส่งเสริมปลูกฝังผู้เรียน ให้รู้จักสุขภาพ มีพลานามัยแข็งแรง มีภูมิคุ้มกัน ให้ปลอดภัยจากยาเสพติด และสิ่งมอมเมาต่างๆ ( พ. 4 ) ( ป.6 ) ( ย.11 )
- 4.สืบสานวัฒนธรรมและส่งเสริมการมีส่วนร่วมจากภาคส่วนต่างๆ ( พ.2 ) ( ป.8 ) ( ย.18 )

## มิติที่ 1 ด้านคุณภาพผู้เรียน

พันธกิจ 4 : ส่งเสริมและสนับสนุนให้ผู้เรียนฉลาดทางสุขภาวะ ( พ.4 )

เป้าหมายข้อที่ 6 : ผู้เรียนมีความฉลาดทางสุขภาวะและทักษะในการดำเนินชีวิต ( ม.1 ) ( พ.4 / ป.6 )

ยุทธศาสตร์ที่ 9 : ส่งเสริมให้ผู้เรียนกล้าแสดงออก พัฒนาทักษะทางด้านกีฬา ศิลปะ ดนตรี นาฏศิลป์ ( พ.4, ป.6, ย.9 )

ผู้รับผิดชอบหลัก : ฝ่ายกิจการนักเรียน

ผู้รับผิดชอบร่วม : กลุ่มสาระการเรียนรู้สุขศึกษาและพลศึกษา กลุ่มสาระการเรียนรู้ศิลปะ

| วัตถุประสงค์   | ตัวชี้วัด<br>ความสำเร็จ  | ระดับความสำเร็จแต่ละปี<br>การศึกษา |      |      | นโยบาย/มาตรการ  | แผนงาน/โครงการ/กิจกรรม   | หน่วยงานที่รับผิดชอบ<br>( ระบุฝ่าย ) |
|--|--|------------------------------------|------|------|---|--|--------------------------------------|
|  |  | 2558                               | 2559 | 2560 |   |  |                                      |
| 1. เพื่อให้ผู้เรียนมีสุขภาวะที่ดี<br>และมีสุนทรียภาพ | ผู้เรียนร้อยละ 90<br>กล้าแสดงออก<br>พัฒนาทักษะ<br>ทางด้านกีฬา<br>ศิลปะ ดนตรี<br>นาฏศิลป์ | 88                                 | 89   | 90   | 1. แบบสังเกตพฤติกรรม<br>การเข้าร่วมกิจกรรม<br>2. แบบประเมินผู้เข้าร่วม<br>กิจกรรม<br>3. แบบสัมภาษณ์<br>นักเรียน | 1.งานพัฒนาผู้เรียน<br>2.งานสวัสดิภาพผู้เรียน<br>3.งานเทคโนโลยีเพื่อการศึกษา<br>4.งานอนามัยและโภชนาการ<br>5.โครงการ SC วัยใสใส่ใจสุขภาพ<br>6.โครงการสร้างเสริมศักยภาพ<br>ผู้เรียนด้านสุนทรียภาพ<br>7.โครงการค่ายศิลป์<br>8.กิจกรรมวันศุกร์กับสุขภาพ<br>9.กิจกรรมฝึกซ้อมกีฬาแข่งขันเพื่อ | กิจการนักเรียน                       |

| วัตถุประสงค์ | ตัวชี้วัด<br>ความสำเร็จ | ระดับความสำเร็จแต่ละปี<br>การศึกษา |      |      | นโยบาย/มาตรการ | แผนงาน/โครงการ/กิจกรรม   | หน่วยงานที่รับผิดชอบ<br>( ระบุฝ่าย ) |
|--------------|-------------------------|------------------------------------|------|------|----------------|--|--------------------------------------|
|              |                         | 2558                               | 2559 | 2560 |                |  |                                      |
|              |                         |                                    |      |      |                | พัฒนานักกีฬาสู่อາซีพ<br>10.กิจกรรมกีฬาภายใน<br>(เพื่อฟ้าเกมส์)<br>11.กิจกรรมความรู้คู่สุขภาพ<br>12.กิจกรรมตรวจสุขภาพ<br>13.กิจกรรมสร้างสรรค์งานดนตรี<br>สากล<br>14.กิจกรรมฝึกฝนทักษะด้านดนตรี<br>ไทย<br>15.กิจกรรมเสริมทักษะด้าน<br>นาฏศิลป์<br>16.กิจกรรมฝึกฝนคนเก่งด้าน<br>ศิลปะ |                                      |

## มิติที่ 1 ด้านคุณภาพผู้เรียน

พันธกิจ 4 : ส่งเสริมและสนับสนุนให้ผู้เรียนฉลาดทางสุขภาพ ( พ.4 )

เป้าหมายข้อที่ 6 : ผู้เรียนมีความฉลาดทางสุขภาพและทักษะในการดำเนินชีวิต ( ม.1 ) ( พ.4 / ป.6 )

ยุทธศาสตร์ที่ 10 : ส่งเสริมให้ผู้เรียนมีทักษะชีวิต ร่างกาย อารมณ์ สังคม จิตใจ สติปัญญา ( พ.4, ป.6, ย.10 )

ผู้รับผิดชอบหลัก : ฝ่ายกิจการนักเรียน

ผู้รับผิดชอบร่วม : งานกระบวนการจัดการเรียนรู้

| วัตถุประสงค์  | ตัวชี้วัด<br>ความสำเร็จ  | ระดับความสำเร็จแต่ละปี<br>การศึกษา |      |      | นโยบาย/มาตรการ  | แผนงาน/โครงการ/กิจกรรม  | หน่วยงานที่รับผิดชอบ<br>( ระบุฝ่าย ) |
|---|--|------------------------------------|------|------|---|---|--------------------------------------|
|   |  | 2558                               | 2559 | 2560 |   |   |                                      |
| 1. เพื่อให้ผู้เรียนมีสุขภาพที่ดี<br>และมีสุนทรียภาพ | ผู้เรียนร้อยละ 90<br>มีทักษะชีวิต<br>ร่างกาย อารมณ์<br>สังคม จิตใจ<br>สติปัญญา | 88                                 | 89   | 90   | 1. แบบสังเกตพฤติกรรม<br>การเข้าร่วมกิจกรรม<br>2.แบบประเมินผู้เข้าร่วม<br>กิจกรรม<br>3.แบบสัมภาษณ์<br>นักเรียน | 1.งานระเบียบวินัย<br>2.งานสวัสดิภาพผู้เรียน<br>3.งานพัฒนาผู้เรียน<br>4.โครงการสร้างเสริมทักษะชีวิต<br>แก่ผู้เรียน<br>5.โครงการเฝ้าระวังสารเสพติดใน<br>โรงเรียน<br>6.กิจกรรมจัดระเบียบแถว<br>7.กิจกรรมตรวจเยี่ยมนักเรียน<br>8.กิจกรรมเข้าคิวสร้างวินัย | ฝ่ายกิจการนักเรียน                   |

| วัตถุประสงค์ | ตัวชี้วัด<br>ความสำเร็จ | ระดับความสำเร็จแต่ละปี<br>การศึกษา |      |      | นโยบาย/มาตรการ | แผนงาน/โครงการ/กิจกรรม  | หน่วยงานที่รับผิดชอบ<br>( ระบุฝ่าย ) |
|--------------|-------------------------|------------------------------------|------|------|----------------|---|--------------------------------------|
|              |                         | 2558                               | 2559 | 2560 |                |   |                                      |
|              |                         |                                    |      |      |                | 9.กิจกรรมสวัสดิ์คุณครู<br>10.กิจกรรมตอนเช้าที่หน้าเสาธง<br>11.กิจกรรมปฐมนิเทศ<br>12.กิจกรรมลูกเสือจรรยา<br>13.กิจกรรมรักษาความปลอดภัย<br>ในโรงเรียน<br>14.กิจกรรมให้ความรู้เรื่องสารเสพติด<br>15.กิจกรรมตรวจสารเสพติดงด<br>สูบบุหรี่โลก<br>16.กิจกรรมต่อต้านสารเสพติด<br>โลก<br>17.การแนะแนว<br>18.โลกกว้างทางการศึกษา<br>19.กิจกรรมวันสำคัญทางลูกเสือ<br>20.กิจกรรมชุมนุม<br>21.กิจกรรมส่งเสริมประชาธิปไตย |                                      |

| วัตถุประสงค์ | ตัวชี้วัด<br>ความสำเร็จ | ระดับความสำเร็จแต่ละปี<br>การศึกษา |      |      | นโยบาย/มาตรการ | แผนงาน/โครงการ/กิจกรรม   | หน่วยงานที่รับผิดชอบ<br>( ระบุฝ่าย ) |
|--------------|-------------------------|------------------------------------|------|------|----------------|--|--------------------------------------|
|              |                         | 2558                               | 2559 | 2560 |                |  |                                      |
|              |                         |                                    |      |      |                | 22.กิจกรรมสภานักเรียน<br>23.กิจกรรมทำเนียบคนเก่ง<br>24.กิจกรรม Dance Team<br>25.กิจกรรมปัจฉิมนิเทศ<br>26.กิจกรรมค่ายพักแรม ลูกเสือ<br>เนตรนารี |                                      |



## มิติที่ 1 ด้านคุณภาพผู้เรียน

พันธกิจ 4 : ส่งเสริมและสนับสนุนให้ผู้เรียนฉลาดทางสุขภาพ ( พ.4 )

เป้าหมายข้อที่ 6 : ผู้เรียนมีความฉลาดทางสุขภาพและทักษะในการดำเนินชีวิต ( ม.1 ) ( พ.4 / ป.6 )

ยุทธศาสตร์ที่ 11 : ส่งเสริมปลูกฝังผู้เรียนให้รู้รักษ์สุขภาพ มีพละนามายแข็งแรง มีภูมิคุ้มกันให้ปลอดภัยจากสารเสพติดและสิ่งมอมเมาต่างๆ ( พ.4, ป.6, ย.11 )

ผู้รับผิดชอบหลัก : ฝ่ายกิจการนักเรียน

ผู้รับผิดชอบร่วม : -

| วัตถุประสงค์   | ตัวชี้วัด<br>ความสำเร็จ  | ระดับความสำเร็จแต่ละปี<br>การศึกษา |      |      | นโยบาย/มาตรการ  | แผนงาน/โครงการ/กิจกรรม  | หน่วยงานที่รับผิดชอบ<br>( ระบุฝ่าย ) |
|--|--|------------------------------------|------|------|---|---|--------------------------------------|
|  |  | 2558                               | 2559 | 2560 |   |   |                                      |
| 1. เพื่อส่งเสริมปลูกฝังผู้เรียนให้<br>รู้รักษ์สุขภาพ มีพละนามาย<br>แข็งแรง มีภูมิคุ้มกันให้<br>ปลอดภัยจากสารเสพติดและ<br>สิ่งมอมเมาต่างๆ | ผู้เรียนร้อยละ 90<br>รู้รักษ์สุขภาพ มี<br>พละนามายแข็งแรง<br>มีภูมิคุ้มกันให้<br>ปลอดภัยจากสาร<br>เสพติดและสิ่งมอม<br>เมาต่างๆ | 88                                 | 89   | 90   | 1. แบบสังเกตพฤติกรรม<br>การเข้าร่วมกิจกรรม<br>2. แบบประเมินผู้เข้าร่วม<br>กิจกรรม<br>3. แบบสัมภาษณ์<br>นักเรียน | 3. โครงการ SC วัยใสใสใจ<br>สุขภาพ<br>4. โครงการเฝ้าระวังสารเสพติดใน<br>โรงเรียน<br>5. กิจกรรมวันศุกร์กับสุขภาพ<br>6. กิจกรรมฝึกซ้อมกีฬาแข่งขันเพื่อ<br>พัฒนานักกีฬาสู่อາซีพ<br>7. กิจกรรมกีฬาสีกายใน (เฟื่องฟ้า<br>เกมส์)<br>8. กิจกรรมความรู้คู่สุขภาพ | ฝ่ายกิจการนักเรียน                   |

| วัตถุประสงค์ | ตัวชี้วัด<br>ความสำเร็จ | ระดับความสำเร็จแต่ละปี<br>การศึกษา |      |      | นโยบาย/มาตรการ | แผนงาน/โครงการ/กิจกรรม  | หน่วยงานที่รับผิดชอบ<br>( ระบุฝ่าย ) |
|--------------|-------------------------|------------------------------------|------|------|----------------|---|--------------------------------------|
|              |                         | 2558                               | 2559 | 2560 |                |   |                                      |
|              |                         |                                    |      |      |                | 9.กิจกรรมตรวจสอบสุขภาพ<br>10.กิจกรรมให้ความรู้เรื่องสารเสพติด<br>11.กิจกรรมตรวจสอบสารเสพติดติด<br>12.กิจกรรมต่อต้านสารเสพติด<br>โลก |                                      |

## มิติที่ 1 ด้านคุณภาพผู้เรียน

**พันธกิจ 2 :** พัฒนาระบบการบริหารจัดการศึกษาของโรงเรียนด้วยหลักธรรมาภิบาล ( พ.2 )

**เป้าหมายข้อที่ 8 :** โรงเรียนมีภาคีเครือข่ายการจัดการเรียนรู้และร่วมพัฒนาสถานศึกษาองค์กรภาครัฐ ภาคเอกชน ระดับท้องถิ่น ระดับภูมิภาค ระดับประเทศ และระหว่างประเทศ ( ม.2, ม.9 ) ( พ.2 )

**ยุทธศาสตร์ที่ 18 :** สืบสานวัฒนธรรมและส่งเสริมการมีส่วนร่วมจากภาคส่วนต่างๆ ( พ.2/ป.8 /ย.18 )

**ผู้รับผิดชอบหลัก :** ฝ่ายกิจการนักเรียน

**ผู้รับผิดชอบร่วม :** ฝ่ายบริหารทั่วไป

| วัตถุประสงค์   | ตัวชี้วัด<br>ความสำเร็จ                                     | ระดับความสำเร็จแต่ละปี<br>การศึกษา |      |      | นโยบาย/มาตรการ  | แผนงาน/โครงการ/กิจกรรม  | หน่วยงานที่รับผิดชอบ<br>( ระบุฝ่าย ) |
|--|---|------------------------------------|------|------|---|---|--------------------------------------|
|  |   | 2558                               | 2559 | 2560 |   |   |                                      |
| 1.เพื่อสืบสานวัฒนธรรมและส่งเสริมการมีส่วนร่วมจากภาคส่วนต่างๆ | โรงเรียนมีภาคีเครือข่ายร่วมพัฒนาสถานศึกษาอย่างมีประสิทธิภาพ | ✓                                  | ✓    | ✓    | 1. แบบสังเกตพฤติกรรม<br>การเข้าร่วมกิจกรรม<br>2.แบบประเมินผู้เข้าร่วม<br>กิจกรรม<br>3.แบบสัมภาษณ์<br>นักเรียน<br>4.แบบรายงานโครงการ | 1.งานสัมพันธ์ชุมชน<br>2.โครงการสัมพันธ์ชุมชน<br>3.กิจกรรมประชุมผู้ปกครอง<br>4.กิจกรรมผู้ปกครองเครือข่าย<br>5.กิจกรรมวันไหว้ครู<br>6.กิจกรรมวันครู<br>7.กิจกรรมวันพ่อแห่งชาติ<br>8.กิจกรรมวันแม่แห่งชาติ<br>9.กิจกรรมวันเด็ก | ฝ่ายกิจการนักเรียน                   |

## ฝ่ายบริหารทั่วไป

### วิสัยทัศน์ ( Vision )

ฝ่ายบริหารทั่วไป บริหารจัดการศึกษาตามหลักธรรมาภิบาล

### พันธกิจ ( Mission )

1. พัฒนาระบบการบริหารจัดการศึกษาของโรงเรียนด้วยหลักธรรมาภิบาล ( พ. 2 )

### เป้าหมาย ( Goals )

1. บุคลากรมีส่วนร่วมในการบริหารจัดการ กำหนดนโยบาย โครงสร้างโดยยึดหลักธรรมาภิบาล  
( ม.7,8,9 ) ( พ.2 ) ( ป.2 )

### ยุทธศาสตร์ ( Strategy )

1. บริหารจัดการศึกษาด้วยธรรมาภิบาล ( พ. 2 ) ( ป. 2 ) ( ย. 4 )
2. โรงเรียนมีระบบการบริหารจัดการเป็นระบบ มีโครงสร้างชัดเจนคล่องตัวประสิทธิภาพโปร่งใสพร้อมรับการตรวจสอบ ( พ. 2 ) ( ป. 2 ) ( ย.5 )

## มิติที่ 2 ด้านการจัดการศึกษา

พันธกิจ 2 : พัฒนาระบบการบริหารจัดการศึกษาของโรงเรียนด้วยหลักธรรมาภิบาล ( พ.2 )

เป้าหมายข้อที่ 2 : บุคลากรมีส่วนร่วมในการบริหารจัดการ กำหนดนโยบาย โครงสร้างโดยยึดหลักธรรมาภิบาล ( ม.7,8,9 ) ( พ.2 / ป.2 )

ยุทธศาสตร์ที่ 4 : บริหารจัดการศึกษาด้วยธรรมาภิบาล ( พ.2/ป.2/ย.4 )

ยุทธศาสตร์ที่ 5 : โรงเรียนมีระบบการบริหารจัดการเป็นระบบ มีโครงสร้างชัดเจนคล่องตัวประสิทธิภาพโปร่งใสพร้อมรับการตรวจสอบ ( พ 2 ) ( ป 2 ) ( ย 5 )

ผู้รับผิดชอบหลัก : ฝ่ายบริหารทั่วไป

ผู้รับผิดชอบร่วม : ฝ่ายกิจการนักเรียน / ฝ่ายจิตตาศาสนา / ฝ่ายวิชาการ / ฝ่ายบุคคล / ฝ่ายบริการ / ฝ่ายมาตรฐานคุณภาพฯ

| วัตถุประสงค์  | ตัวชี้วัด<br>ความสำเร็จ   | ระดับความสำเร็จแต่ละปี<br>การศึกษา |      |      | นโยบาย/มาตรการ   | แผนงาน/โครงการ/กิจกรรม   | หน่วยงานที่รับผิดชอบ<br>( ระบุฝ่าย ) |
|---|---|------------------------------------|------|------|--|--|--------------------------------------|
|   |   | 2558                               | 2559 | 2560 |  |  |                                      |
| 1.เพื่อพัฒนาระบบบริหารจัดการศึกษาของโรงเรียน โดยเน้นการมีส่วนร่วมของบุคลากรโดยใช้หลักธรรมาภิบาล | บุคลากรร่วมมือกันพัฒนาคุณภาพการจัดการศึกษาของโรงเรียนโดยยึดหลักธรรมาภิบาล | ✓                                  | ✓    | ✓    | 1.คู่มือการบริหารงานของโรงเรียน<br>2. แบบประเมินโครงการชั้นเรียนคุณภาพ<br>3. แบบประเมินบุคลากร<br>4. แบบประเมินผู้บริหาร | 1.งานนโยบายและแผนการศึกษา<br>2.การจัดทำแผนพัฒนาคุณภาพการศึกษา<br>3.การจัดทำแผนปฏิบัติการ<br>4.การจัดทำแผนกลยุทธ์<br>5.การจัดทำแผนบริหารความเสี่ยง<br>6.การจัดทำคู่มือบริหารโรงเรียน<br>7.การจัดทำคู่มือการปฏิบัติงานฝ่าย | ฝ่ายบริหารทั่วไป                     |

| วัตถุประสงค์   | ตัวชี้วัด<br>ความสำเร็จ  | ระดับความสำเร็จแต่ละปี<br>การศึกษา |      |      | นโยบาย/มาตรการ   | แผนงาน/โครงการ/กิจกรรม  | หน่วยงานที่รับผิดชอบ<br>( ระบุฝ่าย ) |
|--|--|------------------------------------|------|------|--|---|--------------------------------------|
|  |  | 2558                               | 2559 | 2560 |  |   |                                      |
| 2.การบริหารจัดการเป็นระบบ<br>มีโครงสร้างชัดเจนคล่องตัว<br>ประสิทธิภาพโปร่งใสพร้อมรับ<br>การตรวจสอบ | โรงเรียนมีระบบการ<br>บริหารจัดการที่มี<br>ประสิทธิภาพ<br>ก่อให้เกิด<br>ประสิทธิผลที่ดี<br>โรงเรียนมีระบบการ<br>บริหารจัดการที่มี<br>ประสิทธิภาพ<br>ก่อให้เกิด<br>ประสิทธิผลที่ดี | ✓                                  | ✓    | ✓    | 1. คู่มือการเงิน การ<br>บัญชี งบประมาณ<br>2. แบบสรุปการเบิกจ่าย<br>งบประมาณ<br>3.การตรวจสอบระบบ<br>บัญชีประจำเดือน<br>ประจำปี<br>4.สรุปงบประมาณ<br>การเงิน | 1. งานการเงิน การบัญชี และ<br>งบประมาณ<br>2. งานธุรการ<br>3. งานจัดซื้อ<br>4. งานประชาสัมพันธ์<br>5. งานชั้นเรียนคุณภาพ | ฝ่ายบริหารทั่วไป                     |

## ฝ่าย บุคคล

### วิสัยทัศน์ ( Vision )

บุคลากรโรงเรียนช่างตากครูผู้ศึกษาโดดเด่นด้านคุณธรรม จริยธรรม มีทักษะชีวิตบน  
พื้นฐานเศรษฐกิจพอเพียง

### พันธกิจ ( Mission )

1. พัฒนาบุคลากรให้โดดเด่นด้านคุณธรรม จริยธรรม ( พ.3 )
2. ส่งเสริมบุคลากรให้เห็นคุณค่าความเป็นไทยและดำเนินชีวิตตามหลักปรัชญาเศรษฐกิจพอเพียง ( พ.6 )

### เป้าหมาย ( Goals )

1. บุคลากรโดดเด่นด้านคุณธรรม จริยธรรม ( ม 7 ) ( พ.3 / ป. 4 )
2. ครูเป็นครูมืออาชีพมีขวัญและกำลังใจ ผ่านการประเมินทั้งภายในและภายนอก ( ม 7 ) ( พ.3 / ป. 5 )
3. บุคลากรดำเนินชีวิตตามหลักปรัชญาเศรษฐกิจพอเพียง ( ม 7 ) ( พ.6 / ป. 7 )

### ยุทธศาสตร์ ( Strategy )

1. สนับสนุนให้ครูและนักเรียนมีคุณธรรม จริยธรรม และปฏิบัติตามหลักศาสนา แสดงออกซึ่งความจงรักภักดีต่อพระมหากษัตริย์ ( พ.3, ป.7, ย.14 )
2. สนับสนุนส่งเสริมให้ครูแสวงหาความรู้แลกเปลี่ยนเรียนรู้และเผยแพร่แก่ผู้อื่น ( พ.3,ป.5,ย.15 )
3. ส่งเสริมให้ครูปฏิบัติงานตามบทบาทหน้าที่อย่างมีประสิทธิภาพและเกิดประสิทธิผล ( พ.3,ป.5, ย.16 )
4. สนับสนุนให้บุคลากรดำเนินชีวิตตามหลักปรัชญาเศรษฐกิจพอเพียง ( พ.6,ป.7,ย.17 )

## มิตินี้ 2 ด้านการจัดการศึกษา

พันธกิจ 3 : พัฒนาบุคลากรให้โดดเด่นด้านคุณธรรม จริยธรรม ( พ.3 )

เป้าหมายข้อที่ 4: บุคลากรโดดเด่นด้านคุณธรรม จริยธรรม ( ม 7 ) ( พ.3 ) ( ป. 4 )

ยุทธศาสตร์ที่ 14 : สนับสนุนให้บุคลากรมีคุณธรรม จริยธรรม และปฏิบัติตนตามหลักศาสนา แสดงออกซึ่งความจงรักภักดีต่อพระมหากษัตริย์ ( พ.3 ) ( ป.7 ) ( ย.14 )

ผู้รับผิดชอบหลัก : ฝ่ายบุคคล

ผู้รับผิดชอบร่วม : ฝ่ายจิตตภาบาล

| วัตถุประสงค์  | ตัวชี้วัด<br>ความสำเร็จ  | ระดับความสำเร็จแต่ละปี<br>การศึกษา |      |      | นโยบาย/มาตรการ  | แผนงาน/โครงการ/กิจกรรม  | หน่วยงานที่รับผิดชอบ<br>( ระบุฝ่าย ) |
|---|--|------------------------------------|------|------|---|---|--------------------------------------|
|   |  | 2558                               | 2559 | 2560 |   |   |                                      |
| 1.เพื่อสนับสนุนให้บุคลากรมีคุณธรรม จริยธรรม และปฏิบัติตนตามหลักศาสนา แสดงออกซึ่งความจงรักภักดีต่อพระมหากษัตริย์ | <b>ครู</b> และ <b>ผู้เรียน</b><br>ร้อยละ 90 มี<br>คุณธรรมจริยธรรม<br>ปฏิบัติตนตามหลัก<br>ศาสนาแสดงออกซึ่ง<br>ความจงรักภักดีต่อ<br>พระมหากษัตริย์ | 88                                 | 89   | 90   | ส่งเสริมและพัฒนา<br>บุคลากรให้มีคุณธรรม<br>จริยธรรม ปฏิบัติตนตาม<br>หลักศาสนาแสดงออกซึ่ง<br>ความจงรักภักดีต่อ<br>พระมหากษัตริย์ | 1.งานพัฒนาบุคลากร<br>2.กิจกรรมอบรมครูคาทอลิก<br>3.กิจกรรมเข้าเฝ้าฯพื่นฟูจิตใจครู<br>คาทอลิก เขต 3<br>4.กิจกรรมแสวงบุญครูคาทอลิก<br>5.กิจกรรมอบรมครูยุวธรรมทูต<br>6.กิจกรรมพระวาจาสู่ชีวิต<br>7.กิจกรรมส่งเสริมพัฒนาและ<br>อบรมครูผู้สอนคริสต์ศาสนา<br>8.กิจกรรมอบรมคุณธรรม<br>จริยธรรมครูผู้สอน | ฝ่ายบุคคล<br>ฝ่ายจิตตภาบาล           |



## มิติที่ 2 ด้านการจัดการศึกษา

พันธกิจ 3: พัฒนาบุคลากรให้โดดเด่นด้านคุณธรรม จริยธรรม ( พ.3 )

เป้าหมายข้อที่ 5: ครูเป็นครูมืออาชีพมีขวัญและกำลังใจ ผ่านการประเมินทั้งภายในและภายนอก ( ม 7 ) ( พ.3 ) ( ป. 5 )

ยุทธศาสตร์ที่ 15 : สนับสนุนส่งเสริมให้ครูแสวงหาความรู้แลกเปลี่ยนเรียนรู้และเผยแพร่แก่ผู้อื่น ( พ.3 ) ( ป.5 ) ( ย.15 )

ผู้รับผิดชอบหลัก : ฝ่ายบุคคล

ผู้รับผิดชอบร่วม : ฝ่ายวิชาการ

| วัตถุประสงค์   | ตัวชี้วัด<br>ความสำเร็จ  | ระดับความสำเร็จแต่ละปี<br>การศึกษา |      |      | นโยบาย/มาตรการ                                     | แผนงาน/โครงการ/กิจกรรม  | หน่วยงานที่รับผิดชอบ<br>( ระบุฝ่าย ) |
|--|--|------------------------------------|------|------|--|---|--------------------------------------|
|  |  | 2558                               | 2559 | 2560 |  |   |                                      |
| 1.เพื่อให้มีการแลกเปลี่ยนเรียนรู้ระหว่างบุคลากรภายในสถานศึกษา ระหว่างสถานศึกษา กับครอบครัว ชุมชนและองค์กรที่เกี่ยวข้อง | ครูร้อยละ 83เป็นครูมืออาชีพมีขวัญและกำลังใจ ผ่านการประเมินทั้งภายในและภายนอก |                                    |      |      | ส่งเสริมและพัฒนาบุคลากรให้มีคุณภาพในการจัดการศึกษา | 1.การส่งเสริมการจัดการความรู้สู่การพัฒนาองค์กรแห่งการเรียนรู้ | ฝ่ายบุคคล                            |

## มิติที่ 2 ด้านการจัดการศึกษา

พันธกิจ 3 : พัฒนาบุคลากรให้โดดเด่นด้านคุณธรรม จริยธรรม ( พ.3 )

เป้าหมายข้อที่ 5: ครูเป็นครูมืออาชีพมีขวัญและกำลังใจ ผ่านการประเมินทั้งภายในและภายนอก ( ม 7 ) ( พ.3 ) ( ป. 5 )

ยุทธศาสตร์ที่ 16 : ส่งเสริมให้ครูปฏิบัติงานตามบทบาทหน้าที่อย่างมีประสิทธิภาพและเกิดประสิทธิผล ( พ.3 ) ( ป.5 ) ( ย.16 )

ผู้รับผิดชอบหลัก : ฝ่ายบุคคล

ผู้รับผิดชอบร่วม : ฝ่ายวิชาการ

| วัตถุประสงค์   | ตัวชี้วัด<br>ความสำเร็จ  | ระดับความสำเร็จแต่ละปี<br>การศึกษา |      |      | นโยบาย/มาตรการ                                     | แผนงาน/โครงการ/กิจกรรม  | หน่วยงานที่รับผิดชอบ<br>( ระบุฝ่าย ) |
|--|--|------------------------------------|------|------|--|---|--------------------------------------|
|  |  | 2558                               | 2559 | 2560 |  |   |                                      |
| 1. เพื่อส่งเสริมให้ครูปฏิบัติงานตามบทบาทหน้าที่อย่างมีประสิทธิภาพและเกิดประสิทธิผล | ครูร้อยละ 85 เป็นครูมืออาชีพมีขวัญและกำลังใจผ่านการประเมินทั้งภายในและภายนอก | 83                                 | 84   | 85   | ส่งเสริมและพัฒนาบุคลากรให้มีคุณภาพในการจัดการศึกษา | 1.โครงการส่งเสริมพัฒนาศักยภาพครูและบุคลากร<br>2.โครงการเปิดโลกทัศน์สู่การเรียนรู้ | ฝ่ายบุคคล                            |

## มิตที่ 2 ด้านการจัดการศึกษา

พันธกิจ 6 : ส่งเสริมบุคลากรให้เห็นคุณค่าความเป็นไทยและดำเนินชีวิตตามหลักปรัชญาเศรษฐกิจพอเพียง ( พ.6 )

เป้าหมายข้อที่ 7: บุคลากรดำเนินชีวิตตามหลักปรัชญาเศรษฐกิจพอเพียง ( ม 7 ) ( พ.6 ) ( ป. 7 )

ยุทธศาสตร์ที่ 17 : สนับสนุนให้บุคลากรดำเนินชีวิตตามหลักปรัชญาเศรษฐกิจพอเพียง ( พ.6 ) ( ป.7 ) ( ย.17 )

ผู้รับผิดชอบหลัก : ฝ่ายบุคคล

ผู้รับผิดชอบร่วม : ฝ่ายจิตตภิบาล/ฝ่ายวิชาการ

| วัตถุประสงค์   | ตัวชี้วัด<br>ความสำเร็จ   | ระดับความสำเร็จแต่ละปี<br>การศึกษา |      |      | นโยบาย/มาตรการ  | แผนงาน/โครงการ/กิจกรรม  | หน่วยงานที่รับผิดชอบ<br>( ระบุฝ่าย ) |
|--|---|------------------------------------|------|------|---|-------------------------|--------------------------------------|
|  |   | 2558                               | 2559 | 2560 |   |                         |                                      |
| 1.เพื่อสนับสนุนให้บุคลากร<br>ดำเนินชีวิตตามหลักปรัชญา<br>เศรษฐกิจพอเพียง | บุคลากรร้อยละ 90<br>ดำเนินชีวิตตาม<br>หลักปรัชญา<br>เศรษฐกิจพอเพียง | 88                                 | 89   | 90   | สนับสนุนให้บุคลากร<br>ดำเนินชีวิตตามหลัก<br>ปรัชญาเศรษฐกิจ<br>พอเพียง | โครงการครู ช.ศ. พอเพียง | ฝ่ายบุคคล                            |

## ฝ่ายบริการ

### วิสัยทัศน์ ( Vision )

สภาพแวดล้อมที่รื่น สะอาด สวยงามเอื้อต่อการเรียนรู้

### พันธกิจ ( Mission )

1 ส่งเสริมและสนับสนุนให้ผู้เรียนมีความฉลาดทางสุขภาวะ ( พ.4 )

### เป้าหมาย ( Goals )

1. อาคารสถานที่ สภาพแวดล้อมและแหล่งเรียนรู้ เอื้อต่อการเรียนการสอน สาธารณูปโภคครบ ครัน สื่อวัสดุอุปกรณ์ และเทคโนโลยีที่สมบูรณทันสมัย ( ม. 2,11,13 ) ( พ 4 ) ( ป. 3 )

### ยุทธศาสตร์ ( Strategy )

1 พัฒนาปรับปรุงอาคารสถานที่ ภูมิทัศน์ และแหล่งเรียนรู้ให้เอื้อต่อการจัดการเรียนการสอน ( พ. 4 ) ( ป. 3 ) ( ย. 6 )

2. พัฒนาระบบสาธารณูปโภคและโภชนาการเพื่อส่งเสริมสุขภาพผู้เรียนให้มีพัฒนาการทางร่างกายและสติปัญญาสมวัย( พ. 4 ) ( ป. 3 ) ( ย. 7 )

3. พัฒนาเทคโนโลยีสารสนเทศและการสื่อสาร( พ. 4 ) ( ป. 3 ) ( ย. 8 )

### มิติที่ 3 การสร้างสังคมแห่งการเรียนรู้

พันธกิจ 2 : พัฒนาระบบการบริหารจัดการศึกษาของโรงเรียนด้วยหลักธรรมาภิบาล

เป้าหมายข้อที่ 3 : อาคารสถานที่ สภาพแวดล้อมและแหล่งเรียนรู้ เชื่อมต่อการเรียนการสอนสาธิตบูรณาการแบบครบวงจร สื่อวัสดุอุปกรณ์ และเทคโนโลยีที่สมบูรณทันสมัย

ยุทธศาสตร์ที่ 6 : พัฒนารับปรุงอาคารสถานที่ ภูมิทัศน์ และแหล่งเรียนรู้ให้เอื้อต่อการจัดการเรียนการสอน ( พ 2 ) ( ป 3 ) ( ย.6 )

ยุทธศาสตร์ที่ 7: พัฒนาระบบสาธิตบูรณาการและโภชนาการเพื่อส่งเสริมสุขภาพผู้เรียนให้มีพัฒนาการทางร่างกายและสติปัญญาสมวัย( พ 2 ) ( ป. 3 ) ( ย. 7 )

ผู้รับผิดชอบหลัก : ฝ่าย บริการ

ผู้รับผิดชอบร่วม : ฝ่ายวิชาการ , ฝ่ายบริหารทั่วไป

| วัตถุประสงค์   | ตัวชี้วัด<br>ความสำเร็จ   | ระดับความสำเร็จแต่ละปี<br>การศึกษา |      |      | นโยบาย/มาตรการ  | แผนงาน/โครงการ/กิจกรรม  | หน่วยงานที่รับผิดชอบ<br>( ระบุฝ่าย ) |
|--|---|------------------------------------|------|------|---|---|--------------------------------------|
|  |   | 2558                               | 2559 | 2560 |   |   |                                      |
| 1.เพื่อพัฒนาปรับปรุงอาคารสถานที่ ภูมิทัศน์ และแหล่งเรียนรู้ให้เอื้อต่อการจัดการเรียนการสอน | ร้อยละ 90 ของอาคารสถานที่ สภาพแวดล้อม แหล่งเรียนรู้ สื่อ วัสดุอุปกรณ์และ เทคโนโลยีสมบูรณทันสมัย | 88                                 | 89   | 90   | พัฒนาปรับปรุงอาคารสถานที่ ภูมิทัศน์ และแหล่งเรียนรู้ให้เอื้อต่อการจัดการเรียนการสอน | 1.งานอาคารสถานที่<br>2.งานสิ่งแวดล้อม<br>3.โครงการ ชศ.ร่วมอนุรักษ์และพัฒนาสิ่งแวดล้อม<br>4.กิจกรรมสร้างความตระหนักให้ ความรู้เรื่องการอนุรักษ์และพัฒนาสิ่งแวดล้อม<br>5.กิจกรรม Reuse & Recycle<br>6.กิจกรรมรณรงค์ทิ้งขยะให้ถูกที่ | ฝ่ายบริการ                           |

| วัตถุประสงค์   | ตัวชี้วัด<br>ความสำเร็จ  | ระดับความสำเร็จแต่ละปี<br>การศึกษา |      |      | นโยบาย/มาตรการ   | แผนงาน/โครงการ/กิจกรรม  | หน่วยงานที่รับผิดชอบ<br>( ระบุฝ่าย ) |
|--|--|------------------------------------|------|------|--|---|--------------------------------------|
|  |  | 2558                               | 2559 | 2560 |  |   |                                      |
| 1. เพื่อพัฒนาระบบ<br>สาธารณสุขปโคคและโภชนาการ<br>เพื่อส่งเสริมสุขอนามัยผู้เรียน<br>ให้มีพัฒนาการทางร่างกาย<br>และสติปัญญาสมวัย | ผู้เรียนร้อยละ 95<br>ได้รับโภชนาการ<br>ที่ดี ภายใต้<br>สาธารณสุขปโคคที่<br>ครบครันถูก<br>สุขลักษณะ | 93                                 | 94   | 95   | พัฒนาระบบสาธารณสุขปโคค<br>และโภชนาการเพื่อส่งเสริม<br>สุขอนามัยผู้เรียนให้มี<br>พัฒนาการทางร่างกายและ<br>สติปัญญาสมวัย | 1.งานอนามัยและโภชนาการ<br>2.งานเทคโนโลยีเพื่อการศึกษา<br>3.โครงการ ฉลาดรู้ ฉลาดเลือก<br>ฉลาดกิน<br>4.กิจกรรมให้และรับความรู้จาก<br>หน่วยงานภายในและภายนอก<br>5.กิจกรรมพัฒนาผู้เรียนให้มี<br>น้ำหนักเป็นไปตาม<br>เกณฑ์มาตรฐาน<br>6.กิจกรรมตรวจสอบมาตรฐาน<br>อาหารและผู้สัมผัสอาหาร | ฝ่ายบริการ                           |

## ฝ่าย มาตรฐานคุณภาพการศึกษา

### วิสัยทัศน์ ( Vision )

ฝ่ายมาตรฐานคุณภาพการศึกษามุ่งพัฒนาคุณภาพมาตรฐานการศึกษาของโรงเรียนเพื่อพร้อมรับการตรวจสอบ

### พันธกิจ ( Mission )

พัฒนาระบบการบริหารจัดการศึกษาของโรงเรียนด้วยหลักธรรมาภิบาล( พ.2 )

### เป้าหมาย ( Goals )

บุคลากรมีส่วนร่วมในการบริหารจัดการ กำหนดนโยบาย โครงสร้างโดยยึดหลักธรรมาภิบาล ( ม.7,8,9 ) ( พ.2 / ป.2 )

### ยุทธศาสตร์ ( Strategy )

1. พัฒนาระบบประกันคุณภาพภายในของโรงเรียนให้มีประสิทธิภาพ ( พ 2 ) ( ป 2 ) ( ย 8 )

## มิติที่ 2 ด้านการจัดการศึกษา

พันธกิจ 2 : พัฒนาระบบการบริหารจัดการศึกษาของโรงเรียนด้วยหลักธรรมาภิบาล ( พ.2 )

เป้าหมายข้อที่ 2 : บุคลากรมีส่วนร่วมในการบริหารจัดการ กำหนดนโยบาย โครงสร้างโดยยึดหลักธรรมาภิบาล ( ม.12 ) ( พ.2 ) ( ป.2 )

ยุทธศาสตร์ที่ 8 : พัฒนาระบบประกันคุณภาพภายในของโรงเรียน

ผู้รับผิดชอบหลัก : ฝ่ายมาตรฐานคุณภาพการศึกษา

ผู้รับผิดชอบร่วม : ฝ่ายบริหารทั่วไป

| วัตถุประสงค์  | ตัวชี้วัด<br>ความสำเร็จ                       | ระดับความสำเร็จแต่ละปี<br>การศึกษา |      |      | นโยบาย/มาตรการ                        | แผนงาน/โครงการ/กิจกรรม                      | หน่วยงานที่รับผิดชอบ<br>( ระบุฝ่าย ) |
|---|---|------------------------------------|------|------|---------------------------------------|---|--------------------------------------|
|   |   | 2558                               | 2559 | 2560 |                                       |   |                                      |
| 1.เพื่อพัฒนาคุณภาพมาตรฐานการศึกษาของโรงเรียนเพื่อพร้อมรับการตรวจสอบ | ระบบประกันคุณภาพภายในของโรงเรียนมีประสิทธิภาพ | ✓                                  | ✓    | ✓    | พัฒนาระบบประกันคุณภาพภายในของโรงเรียน | 1.งานมาตรฐานคุณภาพการศึกษา<br>2.งานสารสนเทศ | ฝ่ายมาตรฐานคุณภาพการศึกษา            |



# ภาคผนวก



## คำสั่งโรงเรียนเซนต์คาซิมิเอ

ที่ ทศ.100 / 2557

เรื่อง การแต่งตั้งคณะกรรมการจัดทำแผนพัฒนาคุณภาพสถานศึกษา ชั้นปฐมวัยและชั้น  
พื้นฐาน ( ฉบับปรับปรุง )

\*\*\*\*\*

ภารกิจในการจัดการศึกษาชั้นพื้นฐานให้กับประชากรวัยเรียน ในระดับการศึกษาปฐมวัย และชั้น  
พื้นฐาน ของโรงเรียนเซนต์คาซิมิเอ ดำเนินการเพื่อบริหารจัดการทุกด้านในการจัดการศึกษาชั้นปฐมวัย  
และชั้นพื้นฐาน ให้เป็นไปตามระบบและบังเกิดผลอย่างมีประสิทธิภาพ โดยมีการขับเคลื่อนด้วย  
แผนปฏิบัติการประจำปี ดังนั้น จึงจัดให้มีการจัดทำแผนพัฒนาคุณภาพสถานศึกษา ประจำปี 2558-2560  
เพื่อเป็นเครื่องมือในการบริหารจัดการ ให้เกิดประโยชน์สูงสุด

จึงแต่งตั้งคณะกรรมการเพื่อดำเนินการจัดทำแผนฯ ดังกล่าว ให้บรรลุวัตถุประสงค์ ตามนโยบาย  
และทิศทางการพัฒนาการศึกษา ดังนี้

|                    |              |                  |
|--------------------|--------------|------------------|
| 1. เซอร์โรมอนด์    | พิเศษศักดิ์  | ประธานกรรมการ    |
| 2. นางจริน         | นิยมจ้อย     | รองประธานกรรมการ |
| 3. นางจันทนา       | หวังสมนึก    | กรรมการ          |
| 4. นางดวงกมล       | แสงอุไร      | กรรมการ          |
| 5. นางกมลกร        | คงแก้ว       | กรรมการ          |
| 6. นางสมลักษณ์     | บุญเพชร      | กรรมการ          |
| 7. นายอนันต์       | ใจเอื้อย     | กรรมการ          |
| 8. นายปัญญา        | ปราบเสียง    | กรรมการ          |
| 9. นางสาวปรารถนา   | กรานแก้ว     | กรรมการ          |
| 10. นางมณีรัตน์    | ชัยรัตนะ     | กรรมการ          |
| 11. นางสาวอมรรัตน์ | มณีศิริสานต์ | กรรมการ          |
| 12. นางวันดี       | พวงจาด       | กรรมการ          |
| 13. นางอรวรรณ      | ปิ่นเพชร     | กรรมการ          |
| 14. นางสุชาดา      | น้อยสอาด     | กรรมการ          |

15. นางสาวชนิดา

ณ นคร

กรรมการ

**โดยมีขอบข่ายงาน ดังนี้**

1. กำหนดแนวทางในการจัดทำแผนพัฒนาคุณภาพสถานศึกษา ( พ.ศ. 2558-2560)
2. จัดทำแผนพัฒนาคุณภาพสถานศึกษา
3. นำเสนอแผนพัฒนาคุณภาพสถานศึกษาต่อผู้อำนวยการโรงเรียนเพื่อพิจารณาอนุมัติ
4. นำเสนอแผนพัฒนาคุณภาพสถานศึกษาที่ผู้อำนวยการโรงเรียนพิจารณาอนุมัติแล้ว ต่อฝ่ายการศึกษา อัครสังฆมณฑล กรุงเทพฯ
5. เผยแพร่แผนพัฒนาคุณภาพสถานศึกษาแก่ผู้ที่เกี่ยวข้อง
6. กำกับ ติดตาม การดำเนินงานตามแผนพัฒนาคุณภาพสถานศึกษา
7. จัดทำแผนปฏิบัติการประจำปีให้สอดคล้องกับแผนพัฒนาคุณภาพสถานศึกษา
8. ประเมินผลการปฏิบัติงานตามแผนพัฒนาคุณภาพสถานศึกษาในแต่ละปีการศึกษา

ให้คณะกรรมการที่ได้รับการแต่งตั้ง ปฏิบัติหน้าที่ที่ได้รับมอบหมาย ให้สำเร็จลุล่วงเป็นไปด้วยความเรียบร้อย บังเกิดผลดี บรรลุตามวัตถุประสงค์ที่ตั้งไว้

ทั้งนี้ ตั้งแต่วันที่ 19 กุมภาพันธ์ พ.ศ. 2558 เป็นต้นไป



( เซอร์โรมอนด์ พิเศษศักดิ์ )

ผู้อำนวยการ

**แผนปฏิบัติการที่สอดคล้องกับแผนยุทธศาสตร์**  
**ปีการศึกษา 2558 – 2560**

| เป้าหมาย<br>ข้อที่   | แผนงาน / โครงการ /<br>กิจกรรม   | งบประมาณรายปี |      |      | สถานที่ | มาตรฐานการศึกษา |      |
|--|---|---------------|------|------|---------|-----------------|------|
|  |   | 2558          | 2559 | 2560 |         | สปฐ.            | สมศ. |
| เป้าหมายข้อที่ 1<br>ผู้เรียนร้อยละ มี<br>ความเป็นเลิศทาง<br>วิชาการ สื่อสาร<br>สองภาษา ล้ำ<br>หน้าความคิด<br>ผลิตงานอย่าง<br>สร้างสรรค์ และ<br>ร่วมกันรับผิดชอบ<br>ต่อสังคมโลก | <p><b>ยุทธศาสตร์ที่ 1 พัฒนา</b><br/>หลักสูตรและการจัดการ<br/>เรียนรู้</p> <p><b>โครงการ</b><br/>1.โครงการพัฒนาปรับปรุง<br/>หลักสูตรเทียบเคียง<br/>มาตรฐานสากล<br/>- การจัดการเรียนการสอน</p> <p><b>ยุทธศาสตร์ข้อที่ 2 พัฒนา</b><br/>วิชาการสู่ความเป็นเลิศ</p> <p><b>โครงการ</b><br/>1.โครงการพัฒนาความเป็น<br/>เลิศทางวิชาการ<br/>2.โครงการเพิ่มพูนความรู้<br/>และพัฒนาทักษะการใช้<br/>ภาษาต่างประเทศ</p> <p><b>กิจกรรม</b><br/>1.กิจกรรมเสริมทักษะการ<br/>เรียนภาษาอังกฤษ</p> <p><b>ยุทธศาสตร์ที่ 3 จัด</b><br/>กิจกรรมการเรียนการสอนที่<br/>ปลูกฝังให้ผู้เรียนมีจิต<br/>สาธารณะในการบริการ<br/>สังคม</p> <p><b>โครงการ</b><br/>1.โครงการบูรณาการการ<br/>เรียนรู้</p> <p><b>กิจกรรม</b><br/>1.กิจกรรมเยี่ยมชมแหล่ง<br/>เรียนรู้</p> |               |      |      |         |                 |      |

| เป้าหมาย<br>ข้อที่ | แผนงาน / โครงการ /<br>กิจกรรม  | งบประมาณรายปี |      |      | สถานที่ | มาตรฐานการศึกษา |      |
|--------------------|--|---------------|------|------|---------|-----------------|------|
|                    |  | 2558          | 2559 | 2560 |         | สปฐ.            | สมศ. |
|                    | 2.กิจกรรมค่ายบูรณาการ<br>3.กิจกรรมการเรียนการสอน<br>ชุมชน ประกอบด้วย<br>-ป.1 –ป.3 นำความรู้และ<br>ข้อคิดที่ได้ในการเรียนการ<br>สอนไปใช้กับเพื่อนและคนใน<br>ครอบครัว<br>- ป.4- ป.6 นำความรู้สู่การ<br>ปฏิบัติในสถานการณ้ง่าย ๆ<br>ต่อคนใกล้ชิดและโรงเรียน<br>-ม.1 – ม.3 นำความรู้ไป<br>ประยุกต์และเผยแพร่ต่อ<br>โรงเรียนและชุมชนความรู้ที่<br>ได้จากการลงมือปฏิบัติอย่าง<br>สร้างสรรค์เพื่อประโยชน์ |               |      |      |         |                 |      |

**แผนปฏิบัติการที่สอดคล้องกับแผนยุทธศาสตร์**  
**ปีการศึกษา 2558 – 2560**

| เป้าหมาย<br>ข้อที่  | แผนงาน / โครงการ /<br>กิจกรรม   | งบประมาณรายปี |      |      | สถานที่ | มาตรฐานการศึกษา |      |
|---|---|---------------|------|------|---------|-----------------|------|
|   |   | 2558          | 2559 | 2560 |         | สปฐ.            | สมศ. |
| เป้าหมายข้อที่ 2<br>บุคลากรมีส่วนร่วมในการบริหารจัดการกำหนดนโยบาย<br>โครงสร้าง โดยยึดหลักธรรมาภิบาล | <p><b>ยุทธศาสตร์ที่ 4</b> บริหารจัดการศึกษาด้วยหลักธรรมาภิบาล</p> <p><b>แผนงาน</b></p> <p>1.งานนโยบายและแผน</p> <ul style="list-style-type: none"> <li>- การจัดทำแผนพัฒนาคุณภาพการศึกษา</li> <li>- การจัดทำแผนปฏิบัติการ</li> <li>- การจัดทำแผนกลยุทธ์</li> <li>- การจัดทำแผนบริหารความเสี่ยง</li> <li>- การจัดทำคู่มือบริหารโรงเรียน</li> <li>- การจัดทำคู่มือการปฏิบัติงานฝ่าย</li> </ul> <p><b>ยุทธศาสตร์ที่ 5</b> โรงเรียนมีระบบการบริหารจัดการเป็นระบบ มีโครงสร้างชัดเจน คล่องตัว ประสิทธิภาพ โปร่งใสพร้อมรับการตรวจสอบ</p> <p><b>แผนงาน</b></p> <ol style="list-style-type: none"> <li>1. งานการเงิน การบัญชี และงบประมาณ</li> <li>2. งานธุรการ</li> <li>3. งานจัดซื้อ</li> <li>4. งานประชาสัมพันธ์</li> <li>5. งานชั้นเรียนคุณภาพ</li> </ol> |               |      |      |         |                 |      |

| เป้าหมาย<br>ข้อที่ | แผนงาน / โครงการ /<br>กิจกรรม   | งบประมาณรายปี |      |      | สถานที่ | มาตรฐานการศึกษา |      |
|--------------------|---|---------------|------|------|---------|-----------------|------|
|                    |   | 2558          | 2559 | 2560 |         | สปฐ.            | สมศ. |
|                    | <p>ยุทธศาสตร์ที่ 8 พัฒนา<br/>ระบบประกันคุณภาพ<br/>ภายในของโรงเรียนให้มี<br/>ประสิทธิภาพ ( ม.12 )</p> <p><b>แผนงาน</b></p> <p>1.งานมาตรฐานคุณภาพ<br/>การศึกษา</p> <p>2.งานสารสนเทศ</p> |               |      |      |         |                 |      |

**แผนปฏิบัติการที่สอดคล้องกับแผนยุทธศาสตร์**  
**ปีการศึกษา 2558 – 2560**

| เป้าหมาย<br>ข้อที่  | แผนงาน / โครงการ /<br>กิจกรรม  | งบประมาณรายปี |      |      | สถานที่ | มาตรฐานการศึกษา |      |
|---|--|---------------|------|------|---------|-----------------|------|
|   |  | 2558          | 2559 | 2560 |         | สปฐ.            | สมศ. |
| เป้าหมายข้อที่ 3<br>อาคารสถานที่<br>สภาพแวดล้อม<br>และแหล่งเรียนรู้<br>เอื้อต่อการเรียน<br>การสอน<br>สาธารณูปโภค<br>ครบครัน สื่อวัสดุ<br>อุปกรณ์ และ<br>เทคโนโลยีที่<br>สมบูรณทันสมัย | <p><b>ยุทธศาสตร์ที่ 6</b> พัฒนา<br/>ปรับปรุงอาคารสถานที่ ภูมิ<br/>ทัศน์ และแหล่งเรียนรู้ให้เอื้อ<br/>ต่อการจัดการเรียนการสอน</p> <p><b>แผนงาน</b><br/>1.งานอาคารสถานที่<br/>2.งานสิ่งแวดล้อม</p> <p><b>โครงการ</b><br/>โครงการชศ.ร่วมอนุรักษ์และ<br/>พัฒนาสิ่งแวดล้อม</p> <p><b>กิจกรรม</b><br/>-กิจกรรมสร้างความ<br/>ตระหนักให้ความรู้เรื่องการ<br/>อนุรักษ์และพัฒนา<br/>สิ่งแวดล้อม<br/>-กิจกรรม Reuse &amp; Recycle<br/>-กิจกรรมรณรงค์ทิ้งขยะให้<br/>ถูกที่</p> <p><b>ยุทธศาสตร์ที่ 7</b> พัฒนา<br/>ระบบสาธารณูปโภคและ<br/>โภชนาการเพื่อส่งเสริม<br/>สุขอนามัยผู้เรียนให้มี<br/>พัฒนาการทางร่างกายและ<br/>สติปัญญาสมวัย</p> <p><b>แผนงาน</b><br/>1.งานอนามัยและ<br/>โภชนาการ<br/>2.งานเทคโนโลยีเพื่อ<br/>การศึกษา</p> |               |      |      |         |                 |      |



| เป้าหมาย<br>ข้อที่ | แผนงาน / โครงการ /<br>กิจกรรม  | งบประมาณรายปี |      |      | สถานที่ | มาตรฐานการศึกษา |      |
|--------------------|--|---------------|------|------|---------|-----------------|------|
|                    |  | 2558          | 2559 | 2560 |         | สปฐ.            | สมศ. |
|                    | <p><b>โครงการ</b></p> <p>1.โครงการ ฉลาดรู้ ฉลาด<br/>เลือก ฉลาดกิน</p> <p><b>กิจกรรม</b></p> <p>1.กิจกรรมให้และรับความรู้<br/>จากหน่วยงานภายในและ<br/>ภายนอก</p> <p>2.กิจกรรมพัฒนาผู้เรียนให้มี<br/>น้ำหนักเป็นไปตามเกณฑ์</p> <p>มาตรฐาน</p> <p>3.กิจกรรมตรวจสอบ<br/>มาตรฐานอาหารและผู้<br/>สัมผัสอาหาร</p> |               |      |      |         |                 |      |

**แผนปฏิบัติการที่สอดคล้องกับแผนยุทธศาสตร์  
ปีการศึกษา 2558 – 2560**

| เป้าหมาย<br>ข้อที่   | แผนงาน / โครงการ /<br>กิจกรรม   | งบประมาณรายปี |      |      | สถานที่ | มาตรฐานการศึกษา |      |
|--|---|---------------|------|------|---------|-----------------|------|
|  |   | 2558          | 2559 | 2560 |         | สปฐ.            | สมศ. |
| เป้าหมายที่ 4<br>บุคลากรโดดเด่น<br>ด้านคุณธรรม<br>จริยธรรม | <p><b>ยุทธศาสตร์ที่ 12</b></p> <p>ปลูกฝังและสร้างจิตสำนึกให้<br/>ผู้เรียนมีคุณธรรมจริยธรรม<br/>และคุณลักษณะอันพึง<br/>ประสงค์บนพื้นฐานคุณค่า<br/>ทางพระวรสาร</p> <p><b>แผนงาน</b></p> <p>1.งานอภิบาล<br/>2.งานแพร่ธรรม</p> <p><b>โครงการ</b></p> <p>1.โครงการรัก รับผิดชอบ<br/>อาสา<br/>2.โครงการเยาวชนรุ่นใหม่<br/>หัวใจคุณธรรม</p> <p><b>กิจกรรม</b></p> <p>1.กิจกรรมพระวาจาผู้ชี้นำ<br/>ชีวิต<br/>2.กิจกรรมวิถีธรรมวิถี<br/>เจ้าพระยา<br/>3.กิจกรรมอบรมคุณธรรม<br/>จริยธรรมผู้เรียน<br/>4.กิจกรรมบันทึกความดี/<br/>บันทึกการขอม<br/>5.กิจกรรมเด็กดีศรีข้างตาค<br/>รัฐ<br/>6.กิจกรรมเชิดชูเกียรติคิคริสต์<br/>ทำดี<br/>7.กิจกรรมอบรมผู้เรียนเรื่อง<br/>เพศศาสตร์ศึกษา<br/>8.กิจกรรมรณรงค์ส่งเสริมอัต<br/>ลักษณ์</p> |               |      |      |         |                 |      |

| เป้าหมาย<br>ข้อที่ | แผนงาน / โครงการ /<br>กิจกรรม   | งบประมาณรายปี |      |      | สถานที่ | มาตรฐานการศึกษา |      |
|--------------------|---|---------------|------|------|---------|-----------------|------|
|                    |   | 2558          | 2559 | 2560 |         | สปฐ.            | สมศ. |
|                    | 9.กิจกรรมชุมนุมจิตอาสา<br>10.กิจกรรมบำเพ็ญ<br>ประโยชน์<br>11.กิจกรรมส่งเสริมความรู้<br>ด้านจิตสาธารณะ<br><b>ยุทธศาสตร์ที่ 14</b> สนับสนุน<br>ให้ครูและผู้เรียนมีคุณธรรม<br>จริยธรรมและปฏิบัติตนตาม<br>หลักศาสนา แสดงออกซึ่ง<br>ความจงรักภักดีต่อ<br>พระมหากษัตริย์<br><b>แผนงาน</b><br>1.งานอภิบาล<br>2.งานแพร่ธรรม<br>3.งานระเบียบวินัย<br>4.งานพัฒนาผู้เรียน<br>5.งานสัมพันธ์ชุมชน<br>6.งานพัฒนานุเคราะห์<br><b>โครงการ</b><br>1.โครงการเยาวชนรุ่นใหม่<br>หัวใจคุณธรรม<br>2.โครงการ สร้างเสริมทักษะ<br>ชีวิตแก่ผู้เรียน<br>3.โครงการสร้างเสริม<br>ศักยภาพผู้เรียนด้าน<br>สุนทรียภาพ<br><b>กิจกรรม</b><br>1.กิจกรรมมิสซาเปิด/ปิดปี<br>การศึกษา<br>2.กิจกรรมมิสซาศูกร์ต้น<br>เดือน<br>3.กิจกรรมมิสซาฉลองศาสน<br>นามโรงเรียน |               |      |      |         |                 |      |

| เป้าหมาย<br>ข้อที่ | แผนงาน / โครงการ /<br>กิจกรรม                                | งบประมาณรายปี |      |      | สถานที่ | มาตรฐานการศึกษา |      |
|--------------------|--|---------------|------|------|---------|-----------------|------|
|                    |  | 2558          | 2559 | 2560 |         | สปฐ.            | สมศ. |
|                    | 4.กิจกรรมมิสซาฉลองพระ<br>คริสตกายา                           |               |      |      |         |                 |      |
|                    | 5.กิจกรรมเตรียมตัวเพื่อรับ<br>ศีลมหาสนิทและศีลกำลัง          |               |      |      |         |                 |      |
|                    | 6.กิจกรรมอบรมครูคาทอลิก                                      |               |      |      |         |                 |      |
|                    | 7.กิจกรรมเข้าเฝ้าฯฟื้นฟู<br>จิตใจครูคาทอลิก เขต 3            |               |      |      |         |                 |      |
|                    | 8.กิจกรรมแสงวงบุญครู<br>คาทอลิก                              |               |      |      |         |                 |      |
|                    | 9.กิจกรรมเข้าเฝ้าฯฟื้นฟู<br>จิตใจผู้เรียนคาทอลิก             |               |      |      |         |                 |      |
|                    | 10.กิจกรรมแสงวงบุญผู้เรียน<br>คาทอลิก                        |               |      |      |         |                 |      |
|                    | 11.กิจกรรมสอนคำสอน<br>ผู้เรียนคาทอลิกในตอนเช้า               |               |      |      |         |                 |      |
|                    | 12.กิจกรรมส่งเสริมกระแ<br>สเรียก                             |               |      |      |         |                 |      |
|                    | 13.กิจกรรมอบรมครูยุวธรรม<br>ทูต                              |               |      |      |         |                 |      |
|                    | 14.กิจกรรมอบรมผู้เรียนยุว<br>ธรรมทูต                         |               |      |      |         |                 |      |
|                    | 15.กิจกรรมชุมนุมยุวธรรม<br>ทูต                               |               |      |      |         |                 |      |
|                    | 16.กิจกรรมพระวาจาสู่ชีวิต                                    |               |      |      |         |                 |      |
|                    | 17.กิจกรรมจัดทำหลักสูตร<br>และแผนการเรียนวิชาคริสต์<br>ศาสนา |               |      |      |         |                 |      |
|                    | 18.กิจกรรมส่งเสริมพัฒนา<br>และอบรมครูผู้สอนคริสต์<br>ศาสนา   |               |      |      |         |                 |      |
|                    | 19.กิจกรรมจัดบรรยายกา<br>ศคาทอลิก                            |               |      |      |         |                 |      |
|                    | 20.กิจกรรมสมโภชนักบุญ  |               |      |      |         |                 |      |

| เป้าหมาย<br>ข้อที่ | แผนงาน / โครงการ /<br>กิจกรรม  | งบประมาณรายปี |      |      | สถานที่ | มาตรฐานการศึกษา |      |
|--------------------|--|---------------|------|------|---------|-----------------|------|
|                    |  | 2558          | 2559 | 2560 |         | สปฐ.            | สมศ. |
|                    | เปโตรและนักบุญเปาโลอัคร<br>สาวก<br>21.กิจกรรมสมโภชแม่พระ<br>รับเกียรติยกขึ้นสวรรค์<br>22.กิจกรรมงานวันพระ<br>คัมภีร์<br>23.กิจกรรมฉลองพระคริสต์<br>สมภพ<br>24.กิจกรรมฉลองศาสนนาม<br>คุณพ่อ/มาเซอร์<br>25.กิจกรรมงานฉลองอื่นๆ<br>26.กิจกรรมอบรมคุณธรรม<br>จริยธรรมครูผู้สอน<br>27.กิจกรรมอบรมคุณธรรม<br>จริยธรรมผู้เรียน<br>28.กิจกรรมบันทึกความดี/<br>บันทึกการออม<br>29.กิจกรรมเด็กดีศรีข้างตาค<br>รूस<br>30.กิจกรรมเชิดชูเกียรติคิดส์<br>ดีทำดี<br>31.กิจกรรมอบรมผู้เรียน<br>เรื่อง เพศศาสตร์ศึกษา<br>32.กิจกรรมส่งเสริมพัฒนา/<br>อบรมครูผู้สอนจริยธรรม<br>33.กิจกรรมพัฒนาสื่อการ<br>สอนจริยธรรม<br>34.กิจกรรม Dancing<br>Team<br>35.กิจกรรมปัจฉิมนิเทศ<br>36.กิจกรรมค่ายพักแรม<br>ลูกเสือเนตรนารี |               |      |      |         |                 |      |

| เป้าหมาย<br>ข้อที่ | แผนงาน / โครงการ /<br>กิจกรรม  | งบประมาณรายปี |      |      | สถานที่ | มาตรฐานการศึกษา |      |
|--------------------|--|---------------|------|------|---------|-----------------|------|
|                    |  | 2558          | 2559 | 2560 |         | สปฐ.            | สมศ. |
|                    | 37.กิจกรรมสร้างสรรค์งาน<br>ดนตรีสากล<br>38.กิจกรรมฝึกฝนทักษะด้าน<br>ดนตรีไทย<br>39.กิจกรรมเสริมทักษะด้าน<br>นาฏศิลป์<br>40.กิจกรรมฝึกฝนคนเก่ง<br>ด้านศิลปะ<br>41.กิจกรรมส่งเสริม<br>ประชาธิปไตย<br>42.กิจกรรมประชุม<br>ผู้ปกครอง<br>43.กิจกรรมผู้ปกครอง<br>เครือข่าย<br>44.กิจกรรมวันไหว้ครู<br>45.กิจกรรมวันครู<br>46.กิจกรรมวันพ่อแห่งชาติ |               |      |      |         |                 |      |

**แผนปฏิบัติการที่สอดคล้องกับแผนยุทธศาสตร์**  
**ปีการศึกษา 2558 – 2560**

| เป้าหมาย<br>ข้อที่  | แผนงาน / โครงการ /<br>กิจกรรม  | งบประมาณรายปี |      |      | สถานที่ | มาตรฐานการศึกษา |      |
|---|--|---------------|------|------|---------|-----------------|------|
|   |  | 2558          | 2559 | 2560 |         | สปฐ.            | สมศ. |
| เป้าหมายที่ 5<br>ครูเป็นครูมืออาชีพ<br>มีขวัญและ<br>กำลังใจผ่านการ<br>ประเมินทั้งภายใน<br>และภายนอก | <p><b>ยุทธศาสตร์ที่ 15</b> สนับสนุน<br/>ส่งเสริมให้ครูแสวงหาความรู้<br/>แลกเปลี่ยนเรียนรู้และ<br/>เผยแพร่แก่ผู้อื่น<br/>-การส่งเสริมการจัดการ<br/>ความรู้สู่การพัฒนาองค์กร<br/>แห่งการเรียนรู้</p> <p><b>ยุทธศาสตร์ที่ 16</b> ส่งเสริม<br/>ให้ครูปฏิบัติงานตามบทบาท<br/>หน้าที่อย่างมีประสิทธิภาพ<br/>และเกิดประสิทธิผล</p> <p><b>โครงการ</b><br/>1.โครงการส่งเสริมพัฒนา<br/>ศักยภาพครูและบุคลากร<br/>2.โครงการเปิดโลกทัศน์สู่<br/>การเรียนรู้</p> |               |      |      |         |                 |      |

**แผนปฏิบัติการที่สอดคล้องกับแผนยุทธศาสตร์**  
**ปีการศึกษา 2558 – 2560**

| เป้าหมาย<br>ข้อที่   | แผนงาน / โครงการ /<br>กิจกรรม   | งบประมาณรายปี |      |      | สถานที่ | มาตรฐานการศึกษา |      |
|--|---|---------------|------|------|---------|-----------------|------|
|  |   | 2558          | 2559 | 2560 |         | สปฐ.            | สมศ. |
| เป้าหมายที่ 6<br>ผู้เรียนมีความ<br>ฉลาดทางสุขภาพ<br>และทักษะในการ<br>ดำเนินชีวิต | <p><b>ยุทธศาสตร์ที่ 9</b> ส่งเสริม<br/>ผู้เรียนให้กล้าแสดงออก<br/>พัฒนาทักษะทางด้านกีฬา<br/>ศิลปะ ดนตรี นาฏศิลป์</p> <p><b>แผนงาน</b></p> <ol style="list-style-type: none"> <li>1.งานพัฒนาผู้เรียน</li> <li>2.งานสวัสดิภาพผู้เรียน</li> <li>3.งานเทคโนโลยีเพื่อ<br/>การศึกษา</li> <li>4.งานอนามัยและ<br/>โภชนาการ</li> </ol> <p><b>โครงการ</b></p> <ol style="list-style-type: none"> <li>1.โครงการ SC ้วยใส่ใส่ใจ<br/>สุขภาพ</li> <li>2.โครงการสร้างเสริม<br/>ศักยภาพผู้เรียนด้าน<br/>สุนทรีย์ภาพ</li> <li>3.โครงการค่ายศิลปะ</li> </ol> <p><b>กิจกรรม</b></p> <ol style="list-style-type: none"> <li>1.กิจกรรมวันศุกร์กับสุขภาพ</li> <li>2.กิจกรรมฝึกซ้อมกีฬา<br/>แข่งขันเพื่อพัฒนานักกีฬา<br/>อาชีพ</li> <li>3.กิจกรรมกีฬาภายใน<br/>(เพื่อกีฬาเกมส์)</li> <li>4.กิจกรรมความรู้คู่สุขภาพ</li> <li>5.กิจกรรมตรวจสุขภาพ</li> <li>6.กิจกรรมสร้างสรรคงาน<br/>ดนตรีสากล</li> <li>7.กิจกรรมฝึกฝนทักษะด้าน</li> </ol> |               |      |      |         |                 |      |



| เป้าหมาย<br>ข้อที่ | แผนงาน / โครงการ /<br>กิจกรรม  | งบประมาณรายปี |      |      | สถานที่ | มาตรฐานการศึกษา |      |
|--------------------|--|---------------|------|------|---------|-----------------|------|
|                    |  | 2558          | 2559 | 2560 |         | สปฐ.            | สมศ. |
|                    | <p>ดนตรีไทย</p> <p>8.กิจกรรมเสริมทักษะด้านนาฏศิลป์</p> <p>9.กิจกรรมฝึกฝนคนเก่งด้านศิลปะ</p> <p><b>ยุทธศาสตร์ที่ 10 ส่งเสริมพัฒนาผู้เรียนด้านทักษะชีวิต</b></p> <p>ร่างกาย อารมณ์ สังคม จิตใจ สติปัญญา</p> <p><b>แผนงาน</b></p> <p>งานระเบียบวินัย</p> <p>งานสวัสดิภาพผู้เรียน</p> <p>งานพัฒนาผู้เรียน</p> <p><b>โครงการ</b></p> <p>1.โครงการสร้างเสริมทักษะชีวิตแก่ผู้เรียน</p> <p>2.โครงการเฝ้าระวังสารเสพติดในโรงเรียน</p> <p><b>กิจกรรม</b></p> <p>1.กิจกรรมจัดระเบียบแถว</p> <p>2.กิจกรรมตรวจเยี่ยมนักเรียน</p> <p>3.กิจกรรมเข้าคิวสร้างวินัย</p> <p>4.กิจกรรมสวัสดิ์คุณครู</p> <p>5.กิจกรรมตอนเช้าที่หน้าเสาธง</p> <p>6.กิจกรรมปฐมนิเทศ</p> <p>7.กิจกรรมลูกเสือจรรยา</p> <p>8.กิจกรรมรักษาความปลอดภัยในโรงเรียน</p> <p>9.กิจกรรมให้ความรู้เรื่องสารเสพติด</p> |               |      |      |         |                 |      |

| เป้าหมาย<br>ข้อที่ | แผนงาน / โครงการ /<br>กิจกรรม  | งบประมาณรายปี |      |      | สถานที่ | มาตรฐานการศึกษา |      |
|--------------------|--|---------------|------|------|---------|-----------------|------|
|                    |  | 2558          | 2559 | 2560 |         | สปฐ.            | สมศ. |
|                    | 10.กิจกรรมตรวจสอบสารเสพติด<br>งดสูบบุหรี่โลก<br>11.กิจกรรมต่อต้านสารเสพติด<br>ดิตโลก<br>12.การแนะแนว<br>13.โลกกว้างทางการศึกษา<br>14.กิจกรรมวันสำคัญทาง<br>ลูกเสือ<br>15.กิจกรรมชุมนุม<br>16.กิจกรรมส่งเสริม<br>ประชาธิปไตย<br>17.กิจกรรมสภานักเรียน<br>18.กิจกรรมทำเนียบคนเก่ง<br>19.กิจกรรม Dance Team<br>20.กิจกรรมปัจฉิมนิเทศ<br>21.กิจกรรมค่ายพักแรม<br>ลูกเสือเนตรนารี<br><b>ยุทธศาสตร์ที่ 11</b> ส่งเสริม<br>ปลุกฝังผู้เรียนให้รู้จัก<br>สุขภาพ มีพลานามัย<br>แข็งแรง มีภูมิคุ้มกันให้<br>ปลอดภัยจากสารเสพติด<br>และสิ่งมอมเมาต่างๆ<br><b>แผนงาน</b><br>งานสวัสดิภาพผู้เรียน<br>งานพัฒนาผู้เรียน<br><b>โครงการ</b><br>1. โครงการ SC ้วยใสใฝ่ใจ<br>สุขภาพ<br>2. โครงการเฝ้าระวังสารเสพติด<br>ดิตในโรงเรียน<br><b>กิจกรรม</b><br>1.กิจกรรมวันศุกร์กับ |               |      |      |         |                 |      |

| เป้าหมาย<br>ข้อที่ | แผนงาน / โครงการ /<br>กิจกรรม  | งบประมาณรายปี |      |      | สถานที่ | มาตรฐานการศึกษา |      |
|--------------------|--|---------------|------|------|---------|-----------------|------|
|                    |  | 2558          | 2559 | 2560 |         | สปฐ.            | สมศ. |
|                    | สุขภาพ<br>2.กิจกรรมฝึกซ้อมกีฬา<br>แข่งขันเพื่อพัฒนานักกีฬาผู้<br>อาชีพ<br>3.กิจกรรมกีฬาภายใน<br>(เพื่อกีฬาเกมส์)<br>4.กิจกรรมความรู้คู่สุขภาพ<br>5.กิจกรรมตรวจสุขภาพ<br>6.กิจกรรมให้ความรู้เรื่องสาร<br>เสพติด<br>7.กิจกรรมตรวจสารเสพติด<br>งดสูบบุหรี่โลก<br>8.กิจกรรมต่อต้านสารเสพ<br>ติดโลก |               |      |      |         |                 |      |

**แผนปฏิบัติการที่สอดคล้องกับแผนยุทธศาสตร์**  
**ปีการศึกษา 2558 – 2560**

| เป้าหมาย<br>ข้อที่  | แผนงาน / โครงการ /<br>กิจกรรม   | งบประมาณรายปี |      |      | สถานที่ | มาตรฐานการศึกษา |      |
|---|---|---------------|------|------|---------|-----------------|------|
|   |   | 2558          | 2559 | 2560 |         | สปฐ.            | สมศ. |
| เป้าหมายที่ 7<br>บุคลากรดำเนิน<br>ชีวิตตามหลัก<br>ปรัชญาเศรษฐกิจ<br>พอเพียง | ยุทธศาสตร์ที่ 17 สนับสนุน<br>ให้บุคลากรดำเนินชีวิตตาม<br>หลักปรัชญาเศรษฐกิจ<br>พอเพียง<br><br><b>โครงการ</b><br>โครงการครู ช.ศ. พอเพียง |               |      |      |         |                 |      |

**แผนปฏิบัติการที่สอดคล้องกับแผนยุทธศาสตร์**  
**ปีการศึกษา 2558 – 2560**

| เป้าหมาย<br>ข้อที่   | แผนงาน / โครงการ /<br>กิจกรรม   | งบประมาณรายปี |      |      | สถานที่ | มาตรฐานการศึกษา |      |
|--|---|---------------|------|------|---------|-----------------|------|
|  |   | 2558          | 2559 | 2560 |         | สปฐ.            | สมศ. |
| เป้าหมายข้อที่ 8<br>โรงเรียนมีภาคี<br>เครือข่ายการ<br>จัดการเรียนรู้และ<br>ร่วมพัฒนา<br>กับสถานศึกษา<br>องค์กรภาครัฐ<br>ภาคเอกชน ระดับ<br>ท้องถิ่น ระดับ<br>ภูมิภาค<br>ระดับประเทศ<br>และระหว่าง<br>ประเทศ | ยุทธศาสตร์ข้อที่ 18 สืบ<br>สานวัฒนธรรมและส่งเสริม<br>การมีส่วนร่วมจากภาคส่วน<br>ต่างๆ<br><b>แผนงาน</b><br>1.งานสัมพันธ์ชุมชน<br><b>โครงการ</b><br>1.โครงการสัมพันธ์ชุมชน<br><b>กิจกรรม</b><br>1.กิจกรรมประชุมผู้ปกครอง<br>2.กิจกรรมผู้ปกครองเครือข่าย<br>3.กิจกรรมวันไหว้ครู<br>4.กิจกรรมวันครู<br>5.กิจกรรมวันพ่อแห่งชาติ<br>6.กิจกรรมวันแม่แห่งชาติ<br>7.กิจกรรมวันเด็ก |               |      |      |         |                 |      |

# คณะกรรมการจัดทำ

## ที่ปรึกษาการจัดทำแผนพัฒนาคุณภาพการศึกษาสถานศึกษา

|    |                  |               |                |
|----|------------------|---------------|----------------|
| 1. | นายวรวุฒิ        | กิจสกุล       | ผู้รับใบอนุญาต |
| 2. | นางสาวประนอมไพโร | พิเศษศักดิ์   | ผู้อำนวยการ    |
| 3. | นายสมหมาย        | มธุรสสุวรรณ   | ผู้ทรงคุณวุฒิ  |
| 4. | นายจินตศักดิ์    | ยุชัยสิทธิกุล | ผู้ทรงคุณวุฒิ  |
| 5. | นายธัญชัย        | กิจสมัคร      | ผู้ทรงคุณวุฒิ  |
| 6. | นายอิทธิพล       | รัตนะ         | ผู้ทรงคุณวุฒิ  |

## คณะกรรมการจัดทำแผนพัฒนาคุณภาพการศึกษา

|     |                 |           |                           |
|-----|-----------------|-----------|---------------------------|
| 1.  | นางจริน         | นิยมจ้อย  | หัวหน้าฝ่ายบริหารทั่วไป   |
| 2.  | นางกมลกร        | คงแก้ว    | หัวหน้าฝ่ายวิชาการ        |
| 3.  | นายอนันต์       | ใจเอื้อย  | หัวหน้าฝ่ายกิจการนักเรียน |
| 4.  | นางสมลักษณ์     | บุญเพชร   | หัวหน้าฝ่ายจิตตภาบาล      |
| 5.  | นางดวงกมล       | แสงอุไร   | หัวหน้าฝ่ายบุคลากร        |
| 6.  | นายอนันต์       | ใจเอื้อย  | หัวหน้าฝ่ายบริการ         |
| 7.  | นางสาวเกียมจิต  | วงษาพัฑ   |                           |
| 8.  | นางสาวนัยนา     | วุฒิไล    |                           |
| 9.  | นางสาวสุพรรณิณี | วุฒิไล    |                           |
| 10. | นางอรวรรณ       | ปิ่นเพชร  |                           |
| 11. | นายปัญญา        | ปราบเสียง |                           |
| 12. | นางสาวปรารธนา   | กรานแก้ว  |                           |
| 13. | นางสุชาดา       | น้อยสอาด  |                           |





|     |                |              |                |
|-----|----------------|--------------|----------------|
| 14. | นางสาวชนิดา    | ณ นคร        |                |
| 15. | นางนวลพรรณ     | มะเม็ยทอง    |                |
| 16. | นางปานทิพย์    | ใจเอื้อย     |                |
| 17. | นางเรณู        | ไตรวิทยากร   |                |
| 18. | นายบัญชา       | ไตรรส        |                |
| 19. | นางสาวแอมรา    | วงศ์คำขาว    |                |
| 20. | นางสาวนิลยา    | พิเนตร       |                |
| 21. | นางสาวพุทธชาติ | สุดคณิ่ง     |                |
| 22. | นางอรวรรณ      | เพ่งพิศ      |                |
| 23. | นางพัฒนา       | โปร่งมะถี่   |                |
| 24. | นางธนพร        | เปี่ยมอยู่   |                |
| 25. | นางสุนีย์      | ทรัพย์ศิริ   |                |
| 26. | นางบุษรา       | ผุดผ่อง      |                |
| 27. | นางวันดี       | พ่วงจาด      | กรรมการกองเลขา |
| 28. | นางมณีรัตน์    | ชัยรัตน์ะ    | กรรมการกองเลขา |
| 29. | นางสาวอมรรัตน์ | มณีศิริสานต์ | กรรมการกองเลขา |

# สัตยาบัน

## ( Agreement )

แผนพัฒนาคุณภาพการศึกษาศึกษาโรงเรียนช่างตาครูส์ศึกษา ( ฉบับปรับปรุง ) ปีการศึกษา 2558-2560 เป็นแผนงานหลัก ที่มุ่งเน้นการพัฒนาคุณธรรม ควบคู่ไปกับศักยภาพของผู้เรียนที่จะพัฒนาผู้เรียนทั้งครบทั้งด้านสังคม ร่างกาย อารมณ์จิตใจและสติปัญญา โดยผู้ที่เกี่ยวข้องทั้งหมดของโรงเรียนช่างตาครูส์ศึกษา ได้ร่วมกันคิด ร่วมกันวางแผนพัฒนาด้วยความเห็นพ้องร่วมกัน และขอให้สัตยาบันร่วมกันว่าจะให้ความร่วมมือร่วมแรง ร่วมใจ เสียสละ กำลังกาย กำลังใจ และกำลังสติปัญญา สนับสนุนให้โรงเรียนช่างตาครูส์ศึกษา ให้สามารถดำเนินการจัดการศึกษาให้เป็นไปตามแผนพัฒนาฉบับนี้ให้จงได้

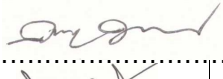
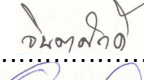
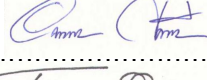
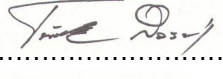
### จึงลงนามเพื่อเป็นสัตยาบันร่วมกันไว้ ณ ที่นี้

|                     |                |                               |   |
|---------------------|----------------|-------------------------------|---|
| 1. นายวรวิมล        | กิจสกุล        | ผู้รับใบอนุญาต .....          |  |
| 2. นายศิวาพัชฌ์     | ฐิติเวชวรภัทร์ | ผู้แทนสมาคมผู้ประกอบการ ..... |  |
| 3. นายสมหมาย        | มธุรสสุวรรณ    | ผู้ทรงคุณวุฒิ .....           |  |
| 4. นายจินตศักดิ์    | ยุชัยสิทธิกุล  | ผู้ทรงคุณวุฒิ .....           |  |
| 5. นายอิทธิพล       | รัตนะ          | ผู้ทรงคุณวุฒิ .....           |  |
| 6. นายธัญชัย        | กิจสมัคร       | ผู้ทรงคุณวุฒิ .....           |  |
| 7. นางจรีน          | นิยมจ้อย       | ผู้แทนครู .....               |  |
| 8. นางสาวประนอมไพโร | พิเศษศักดิ์    | ผู้อำนวยการ .....             |   |





## การให้ความเห็นชอบเอกสาร

แผนพัฒนาคุณภาพการศึกษา พ.ศ. 2558-2560 (ฉบับปรับปรุง)

โรงเรียนเซนต์คาทาลินส์ศึกษา

ที่ประชุมคณะกรรมการบริหารโรงเรียน ในการประชุมครั้งที่ 1 /2558 ประจำปีการศึกษา 2558 เมื่อวันที่ 17 เดือนมิถุนายน.พ.ศ. 2558 ได้พิจารณาแผนพัฒนาคุณภาพการศึกษา พ.ศ. 2558 -2560 (ฉบับปรับปรุง) ของโรงเรียนเซนต์คาทาลินส์ศึกษาแล้ว เห็นชอบให้ดำเนินการใช้ได้

(ลงชื่อ)

( เซอร์เรมอนด์ พิเศษศักดิ์ )

ประธานคณะกรรมการดำเนินงานจัดทำแผนพัฒนาคุณภาพการศึกษา

โรงเรียนเซนต์คาทาลินส์ศึกษา

## ความเห็นของผู้บริหาร

ได้ตรวจสอบพิจารณาแล้ว เห็นว่าแผนพัฒนาคุณภาพการศึกษานี้มีความเหมาะสม  
เพื่อใช้เป็นแนวทางในการดำเนินการ

( บาทหลวงวรวิมล กิจสกุล )

ลงนามแทน ผู้รับใบอนุญาต

